

GEMEENTE ROTSELAAR

1ste Afdeling, Sectie E, nr. 181/y/7



1ste afdeling - sectie E - nr. 181/p/8
Torfs, Rene Jan
G. Vandenheuvelstraat 93 2230 HERSELT

1ste afdeling - sectie E - nr. 181/m/3
Pofflet, Gaston Theofiel &
Papillon, Eilanne Eugenie
Beatrijslaan 69B 3110 ROTSELAAR

1ste afdeling - sectie E - nr. 181/n/3
Tyrliard, Wim Emmanuel
Beatrijslaan 69A 3110 ROTSELAAR
Van Mulders, An
Beatrijslaan 69A 3110 ROTSELAAR

1ste afdeling - sectie E -
nr. 181/p/3

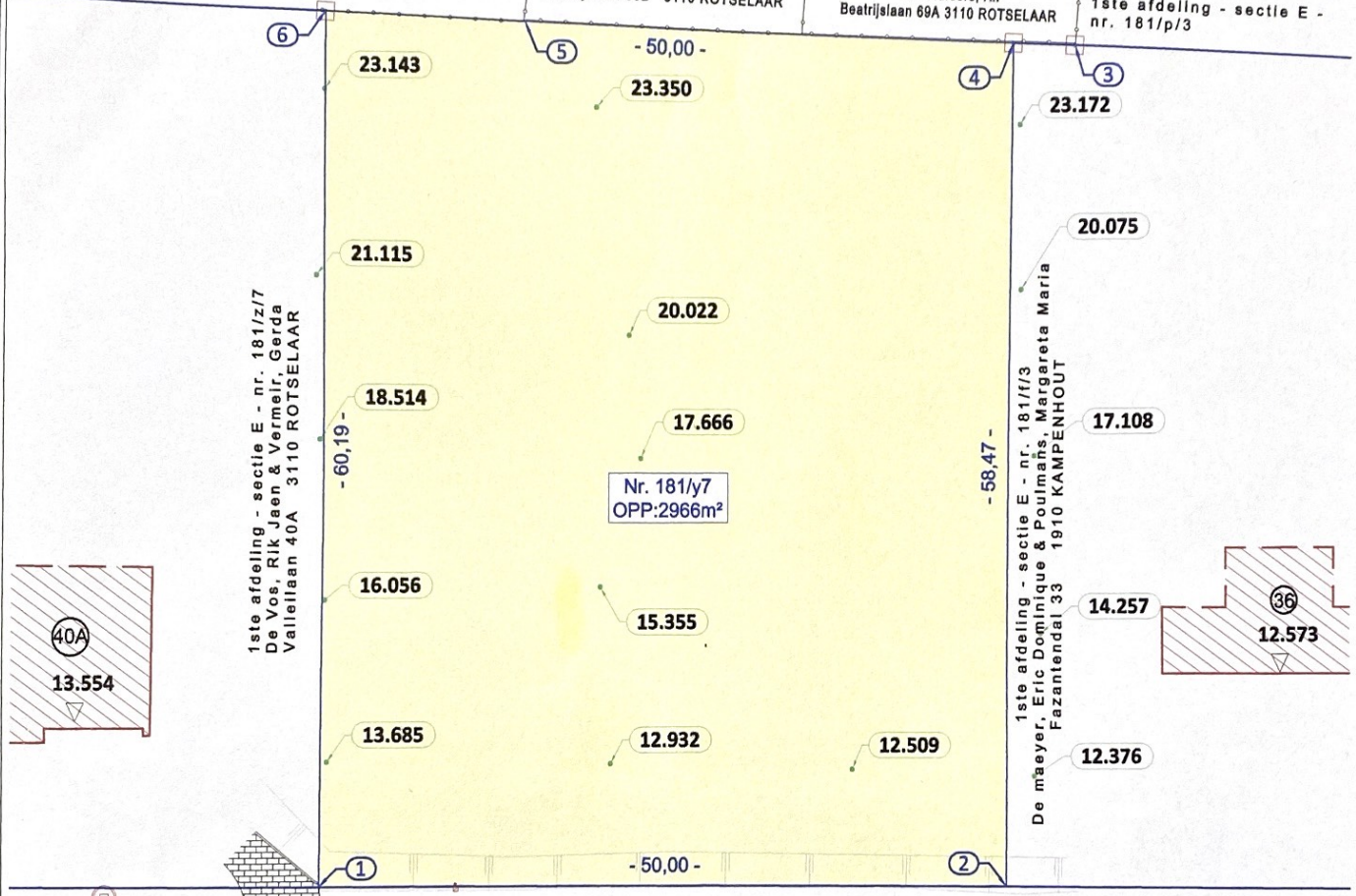

1ste afdeling - sectie E - nr. 181/z/7
De Vos, Rik Jeen & Vermeir, Gerda
Valleilaan 40A 3110 ROTSELAAR

1ste afdeling - sectie E - nr. 181/f/3
De maeyer, Eric Dominique & Poilmaëns, Margareta Maria
Fazantendal 33 1910 KAMPENHOUT

Valleilaan

Gemeenteweg, asfaltverharding

Vast Punt:nagel:nieuw:
x: 0,000
y: 0,000
z: 9,99

Vast Punt:nagel:nieuw:
x: 25,513
y: -83,184
z: 9,58



Legende

- Gebouwen Grenssteen
- Betonverharding Meetnagel
- Afsluiting Verlichtingspaal
- Grens Inspectieput
- Waterslokker

Opgemaakt ingevolge meting door ondergetekende

Raf Schoonvliet

Industrieel ingenieur, Landmeter - Expert, beëdigd
voor de rechtbank van Eerste Aanleg te Mechelen,
Inschrijvingsnummer: LAN040084

optredend als zaakvoerder voor de bvba
Landmeetkundig Studie bureau Schoonvliet
BTW: 0819.795.104
Pleinstraat 50
3220 Holsbeek

COÖRDINATENLIJST

Nr.	X	Y	AARD
1	4,477	-4,832	GRENS
2	21,800	-51,735	GRENS
3	78,042	-35,700	BESTAANDE GRENSSTEEN
4	76,643	-31,451	BESTAANDE GRENSSTEEN
5	65,461	2,352	GRENS
6	60,940	16,019	BESTAANDE GRENSSTEEN

Schaal: 1/500



Holsbeek, 10/02/2010

OPMERKING
Opgemaakt a.d.h.v. Proces-Verbaal van opmeting en afpaling van
22/09/1989 opgesteld door Studie bureau IMMOREX - Andre Vallee
en Raymond Pierre, Meetkundige Schatter Onroerende Goederen