

Asbestinventarisatetest

Duisburgsestraat 14, 3001 Leuven

Attestnummer : 20260330-000157.001

Uitgegeven op : 30.03.2026

Geldig tot : 30.03.2031



Eindconclusie:

Niet-asbestveilig

Tijdens de inspectie vastgesteld:

8

Asbestmaterialen

3

Beperkingen

0

Uitsluitingen

Hoe zorgt u voor een asbestveilige eigendom?

- | | | |
|---|------------------|----------------------------|
| 2 | Asbestmaterialen | Dringend verwijderen |
| 0 | Asbestmaterialen | Dringend maatregelen nemen |
| 5 | Asbestmaterialen | Verwijderen |
| 0 | Asbestmaterialen | Maatregelen nemen |
| 1 | Asbestmateriaal | Zorgvuldig beheren |

Werken gepland?

Er kunnen nog niet-geïnspecteerde asbestmaterialen verborgen zijn in wanden, vloeren, ... Laat ze in een aanvullend onderzoek opsporen.

In deze leeswijzer en in het hoofdstuk [toelichting](#) vindt u meer informatie en verdere uitleg over de gebruikte begrippen.

Over dit attest

Dit asbestattest is het verslag van een uitgevoerde asbestinventarisatie op uw locatie. De belangrijkste conclusies staan gebundeld op het voorblad. Meer details over de aangetroffen asbestmaterialen, foto's, plannen en adviezen vindt u verder in het asbestattest.

Asbestveilig of niet-asbestveilig... wat betekent dit?

Asbestveilig

Een locatie is asbestveilig indien geen asbestmaterialen werden aangetroffen of enkel asbestmaterialen met een laag risico voor de gezondheid of het leefmilieu. Asbestveilig betekent dus niet hetzelfde als asbestvrij. Indien het asbestattest geen asbestmaterialen vermeldt, kunnen er toch nog niet-geïnspecteerde asbestmaterialen verborgen aanwezig zijn, bijvoorbeeld ingesloten in wanden, vloeren of onder de grond. Indien asbestmaterialen aangetroffen werden, vermeldt het voorblad van dit asbestattest welke acties u kan ondernemen om de asbestveilige toestand te behouden.

Niet-asbestveilig

Een locatie is niet-asbestveilig indien asbestmaterialen werden aangetroffen met een verhoogd of hoog risico voor de gezondheid of het leefmilieu. Bepaalde asbestmaterialen geven altijd aanleiding tot de conclusie "niet-asbestveilig". Dit zijn asbestmaterialen die de Vlaamse overheid tegen 2034 wil laten wegnemen. Het gaat om eenvoudig bereikbare niet-hechtgebonden asbestmaterialen en asbestcementen dak- en gevelbekledingen, dakgoten, rookgaskanalen en hemelwaterafvoerkanalen aan de buitenzijde van gebouwen. Het voorblad van dit asbestattest vermeldt welke acties u kan ondernemen om een asbestveilige toestand te verkrijgen.

Acties

De mogelijke acties om een asbestveilige toestand te verkrijgen of behouden, zijn:

Dringend verwijderen

Deze asbestmaterialen moet u zo snel mogelijk (laten) verwijderen om een asbestveilige toestand te verkrijgen. Ze kunnen een onmiddellijk gevaar vormen voor de gezondheid of het leefmilieu.

Dringend maatregelen nemen

Deze asbestmaterialen kunnen een onmiddellijk gevaar vormen voor de gezondheid of het leefmilieu. Omdat ze momenteel niet eenvoudig bereikbaar zijn, moet u ze niet verwijderen maar wel zo snel mogelijk andere maatregelen nemen om het risico te verlagen.

Verwijderen

Deze asbestmaterialen moet u (laten) verwijderen om een asbestveilige toestand te verkrijgen. Ze kunnen een gevaar vormen voor de gezondheid of het leefmilieu.

Maatregelen nemen

Deze asbestmaterialen vormen een gevaar voor de gezondheid of het leefmilieu. Omdat ze momenteel niet eenvoudig bereikbaar zijn, moet u ze niet verwijderen maar wel andere maatregelen nemen om het risico te verlagen.

Zorgvuldig beheren

Deze asbestmaterialen moeten niet weggenomen worden om een asbestveilige toestand te verkrijgen. Ze vormen momenteel geen gevaar voor de gezondheid maar u moet ze wel zorgvuldig beheren om het risico laag te houden.

Aanvullend onderzoek bij werken

Voor een standaard asbestattest worden asbestmaterialen verborgen in bijvoorbeeld wanden, vloeren of onder de grond niet geïnspecteerd. Voorafgaand aan werken is het daarom verstandig aanvullend onderzoek uit te laten voeren om op niet-geïnspecteerde plaatsen asbestmaterialen op te sporen.

Beperkingen en uitsluitingen

Een **beperking** betekent dat de asbestdeskundige tijdens de inspectie een voorwerp of onderdeel in en rondom de constructie onvoldoende kon inspecteren. In die situatie rapporteert de asbestdeskundige dit als een beperking van het onderzoek.

Een **uitsluiting** daarentegen is positief en betekent dat de asbestdeskundige tijdens de inspectie een aanwezige constructie kon uitsluiten van verder onderzoek omdat het bouwjaar 2001 of recenter was. Bij die bouwjaren kan normaal gezien geen asbest aanwezig zijn omdat het gebruik ervan in België finaal in 2001 werd verboden.

Vragen of klachten over uw asbestattest

Contacteer eerst de asbestdeskundige die uw asbestattest opmaakte. U vindt de naam en het certificaatnummer op het voorblad van uw asbestattest. Op www.asbestinfo.be vindt u de overzichtslijst van asbestdeskundigen en hun gegevens. Blijft u toch nog met vragen zitten, of heeft u een klacht, dan kan u dit melden via een digitaal formulier op www.asbestinfo.be aan de hand van uw attestnummer. De door de OVAM erkende certificatie-instelling waarbij de asbestdeskundige is aangesloten, zal uw klacht behandelen.

Inhoudsopgave

Leeswijzer	2
Geïnspecteerde zones	6
Zone 1: woning.....	7
Plan 1.1: Grondplan gelijkvloers.....	8
Plan 1.2: Grondplan gelijkvloers.....	9
Plan 1.3: Grondplan gelijkvloers.....	10
Plan 1.4: Grondplan verdieping.....	11
Plan 1.5: Grondplan verdieping.....	12
Plan 1.6: Grondplan verdieping.....	13
Plan 1.7: woning plan.....	14
Plan 1.8: woning plan.....	15
Plan 1.9: woning plan.....	16
Plan 1.10: woning plan.....	17
Zone 2: Afdak.....	18
Plan 2.1: Afdak plan.....	19
Plan 2.2: Afdak plan.....	20
Plan 2.3: Afdak plan.....	21
Asbestmaterialen	22
Fiche 1: Afval op plat dak 2.....	23
Fiche 2: Dakgoten schuine daken.....	26
Fiche 3: Gevels woning.....	29
Fiche 4: Schuin dak woning en afdak.....	33
Fiche 5: Roetluik.....	37
Fiche 6: Zijkanten schuin dak woning en afdak.....	40
Fiche 7: Nokken schuin dak woning.....	43
Fiche 8: Onderdak afdak.....	46
Beperkingen	49
Fiche 9: Dakgoten.....	50
Fiche 10: Schouw.....	51
Fiche 11: Luik naar kruipzolder.....	52
Adviezen	53
Fiche 12: Valse plafonds.....	54
Fiche 13: Valse muren.....	55
Fiche 14: Crepi.....	56
Fiche 15: Vloerbekleding.....	57
Geen asbest	58

Fiche 16: Pleisterwerk plafonds.....	59
Fiche 17: Pleisterwerk muren.....	61
Fiche 18: Plat dak 1.....	63
Fiche 19: Plat dak 2.....	65
Overige ruimtes en materialen.....	67
Overige niet-asbestverdachte ruimtes en materialen.....	68
Overige niet waarneembare of vast te stellen ruimtes en materialen.....	70
Niet aanwezige ruimtes en materialen.....	71
Toelichting.....	72

Geïnspecteerde zones

Zone 1: woning



Tijdens de inspectie vastgesteld:

- 7 Asbestmaterialen**
- 3 Beperkingen**
- 0 Uitsluitingen
- 0 Roerende goederen
- 0 Puin, steenslag, (water)bodem
- 4 Adviezen**
- 4 Geen asbest**

Plan 1.1: Grondplan gelijkvloers

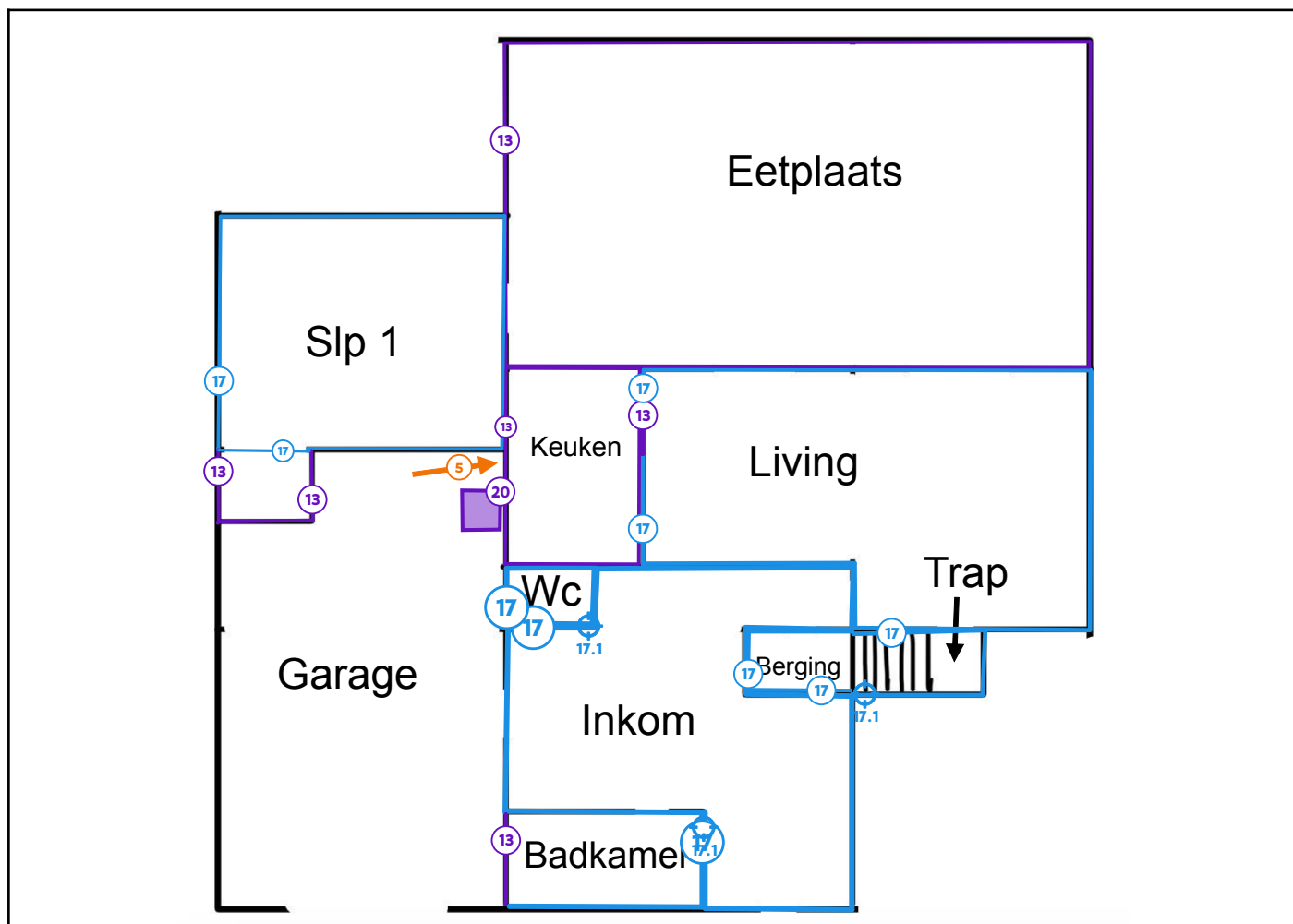

Legende van plan 1.1: Grondplan gelijkvloers

Beschrijving	Type	Actie
5. Roetluis	Asbestmateriaal	Verwijderen
13. Valse muren	Advies	-
17. Pleisterwerk muren	Geen asbest	-
17.1 Code: 57294/01	Mengmonster	-
20. CV-ketel (niet verdacht)	Overige ruimte of materiaal	-

Plan 1.2: Grondplan gelijkvloers

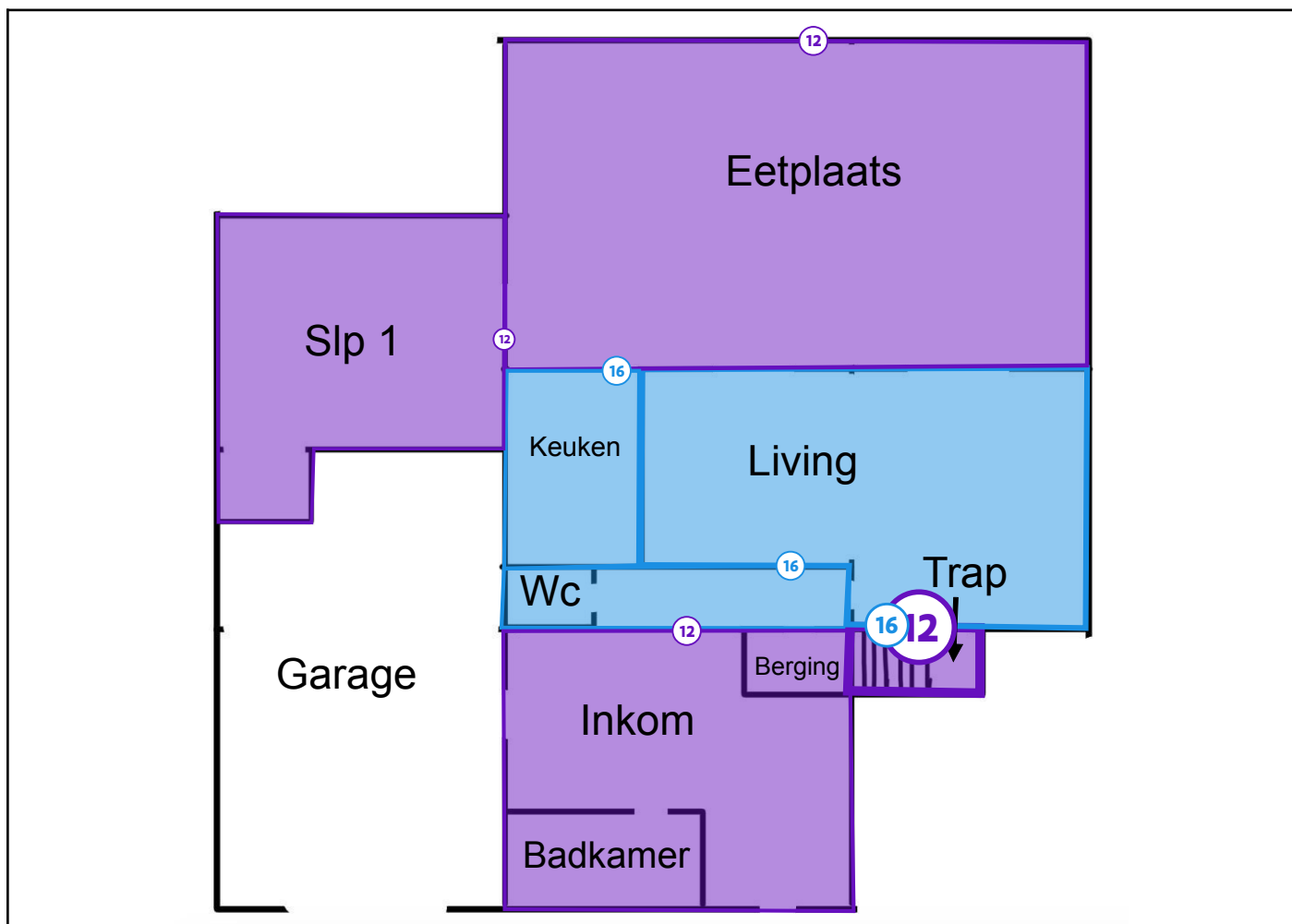

Legende van plan 1.2: Grondplan gelijkvloers

Beschrijving	Type	Actie
12. Valse plafonds	Advies	-
16. Pleisterwerk plafonds	Geen asbest	-

Plan 1.3: Grondplan gelijkvloers

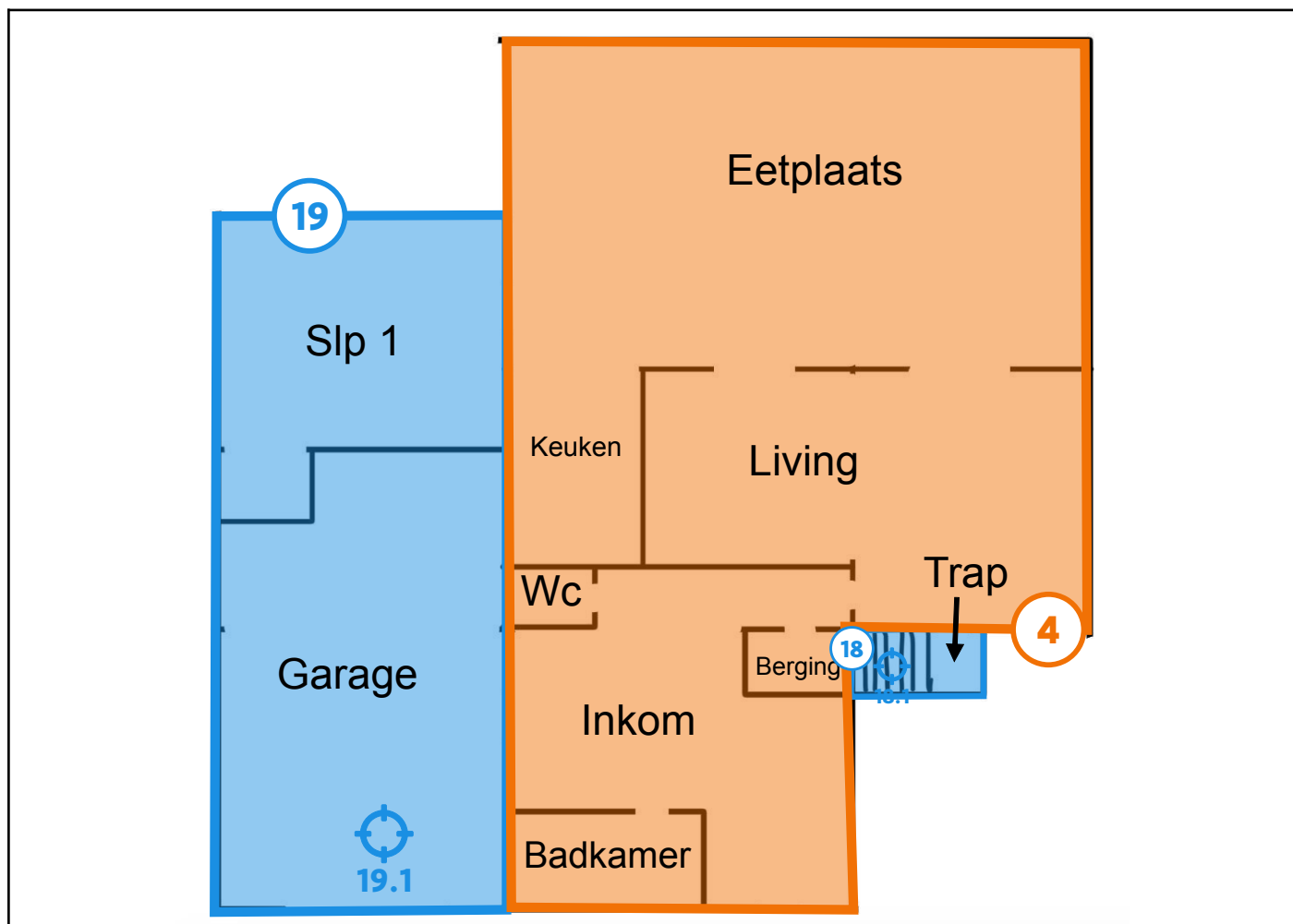

Legende van plan 1.3: Grondplan gelijkvloers

Beschrijving	Type	Actie
4. Schuin dak woning en afdak	Asbestmateriaal	Verwijderen
18. Plat dak 1	Geen asbest	-
18.1 Code: 57294/03	Puntmonster	-
19. Plat dak 2	Geen asbest	-
19.1 Code: 57294/04	Puntmonster	-

Plan 1.4: Grondplan verdieping

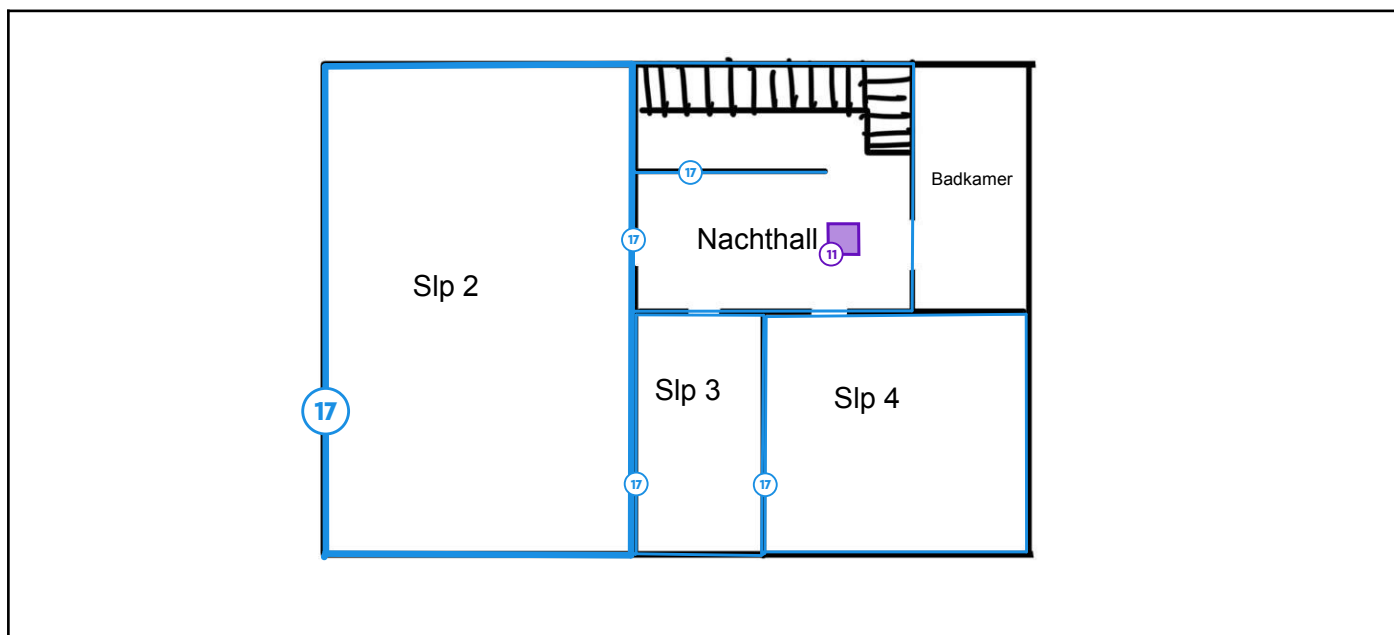

Legende van plan 1.4: Grondplan verdieping

Beschrijving	Type	Actie
11. Luik naar kruipzolder	Beperking	-
17. Pleisterwerk muren	Geen asbest	-

Plan 1.5: Grondplan verdieping

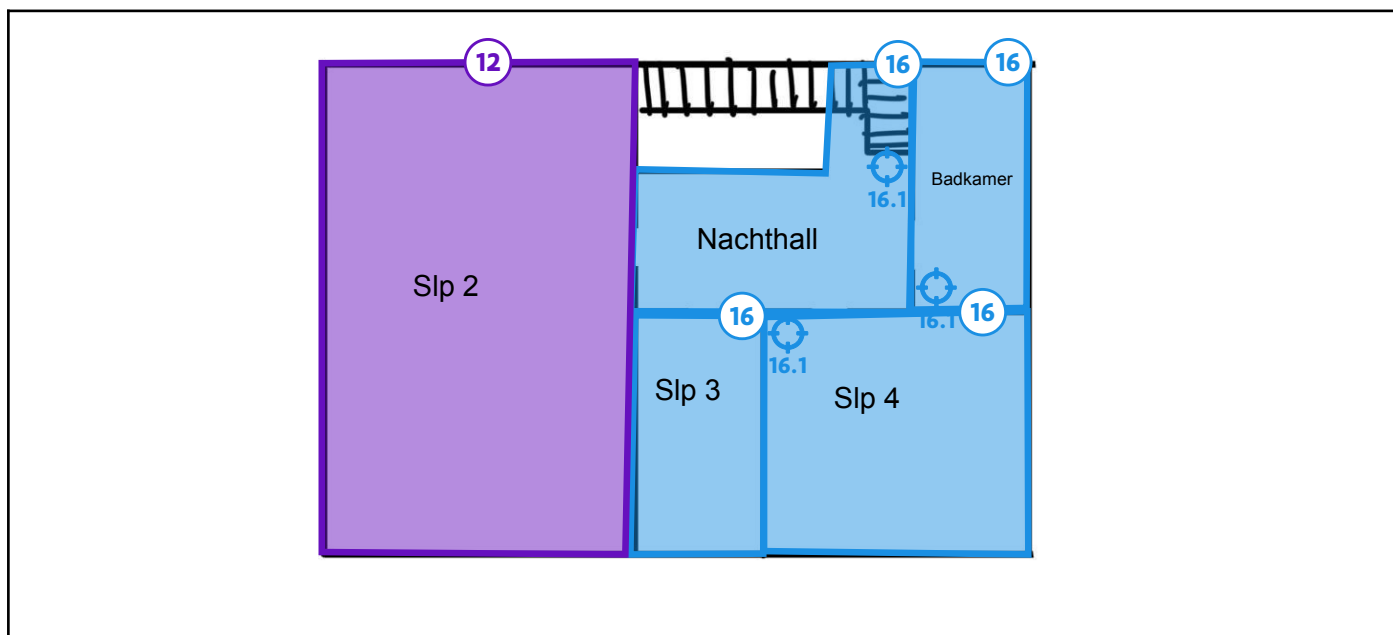

Legende van plan 1.5: Grondplan verdieping

Beschrijving	Type	Actie
12. Valse plafonds	Advies	-
16. Pleisterwerk plafonds	Geen asbest	-
16.1 Code: 57294/02	Mengmonster	-

Plan 1.6: Grondplan verdieping

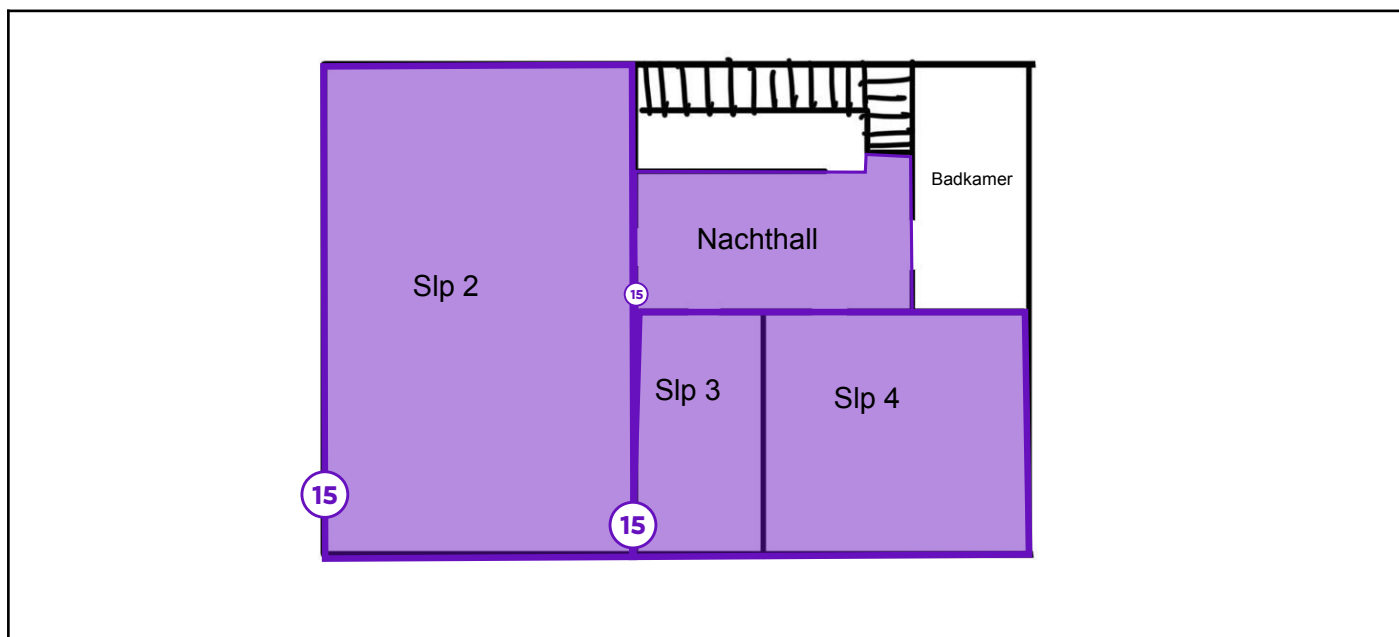

Legende van plan 1.6: Grondplan verdieping

Beschrijving	Type	Actie
15. Vloerbekleding	Advies	-

Plan 1.7: woning plan

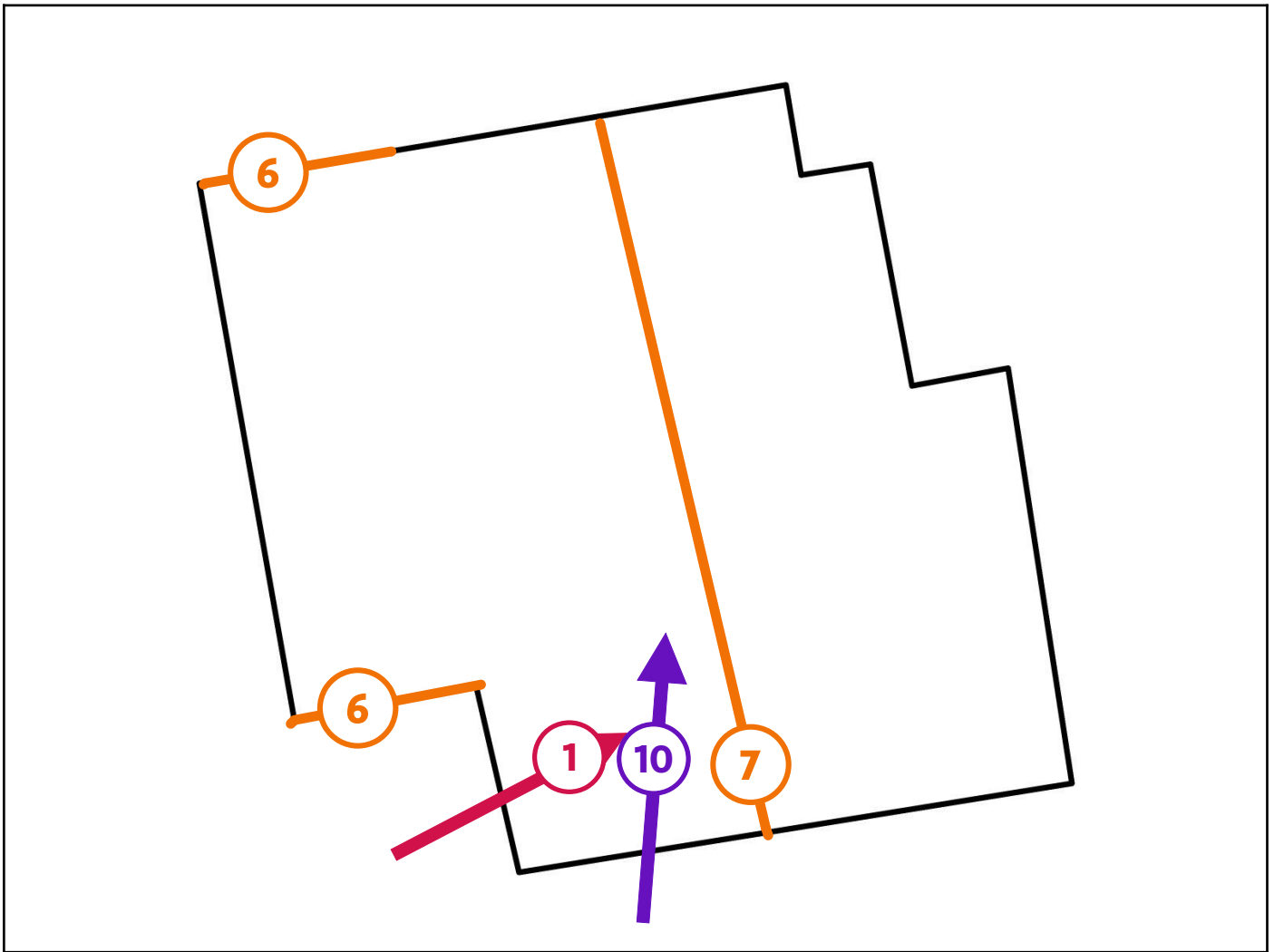

Legende van plan 1.7: woning plan

Beschrijving	Type	Actie
1. Afval op plat dak 2	Asbestmateriaal	Dringend verwijderen
6. Zijkanten schuin dak woning en afdak	Asbestmateriaal	Verwijderen
7. Nokken schuin dak woning	Asbestmateriaal	Verwijderen
10. Schouw	Beperking	-

Plan 1.8: woning plan

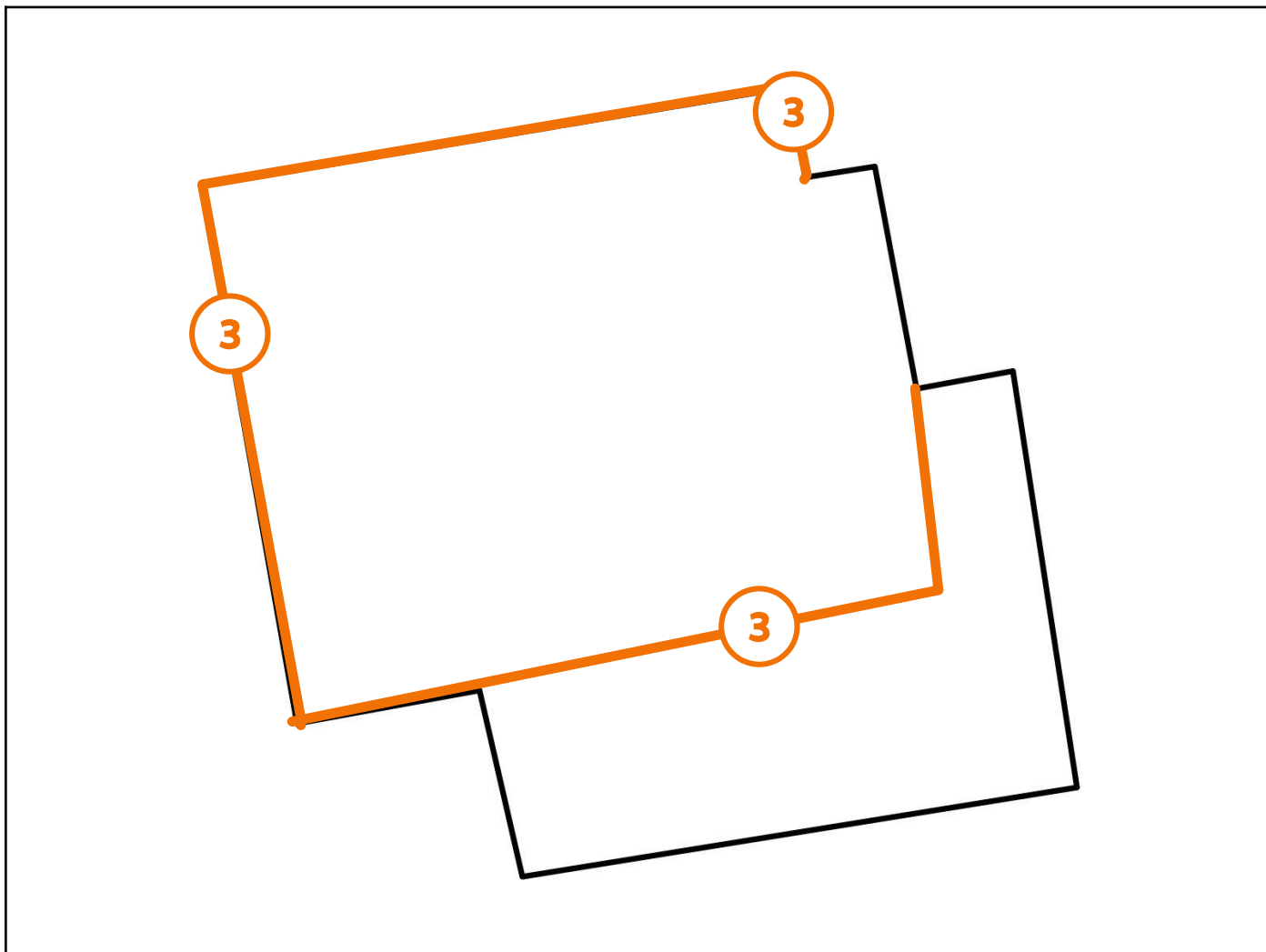

Legende van plan 1.8: woning plan

Beschrijving	Type	Actie
3. Gevels woning	Asbestmateriaal	Verwijderen

Plan 1.9: woning plan

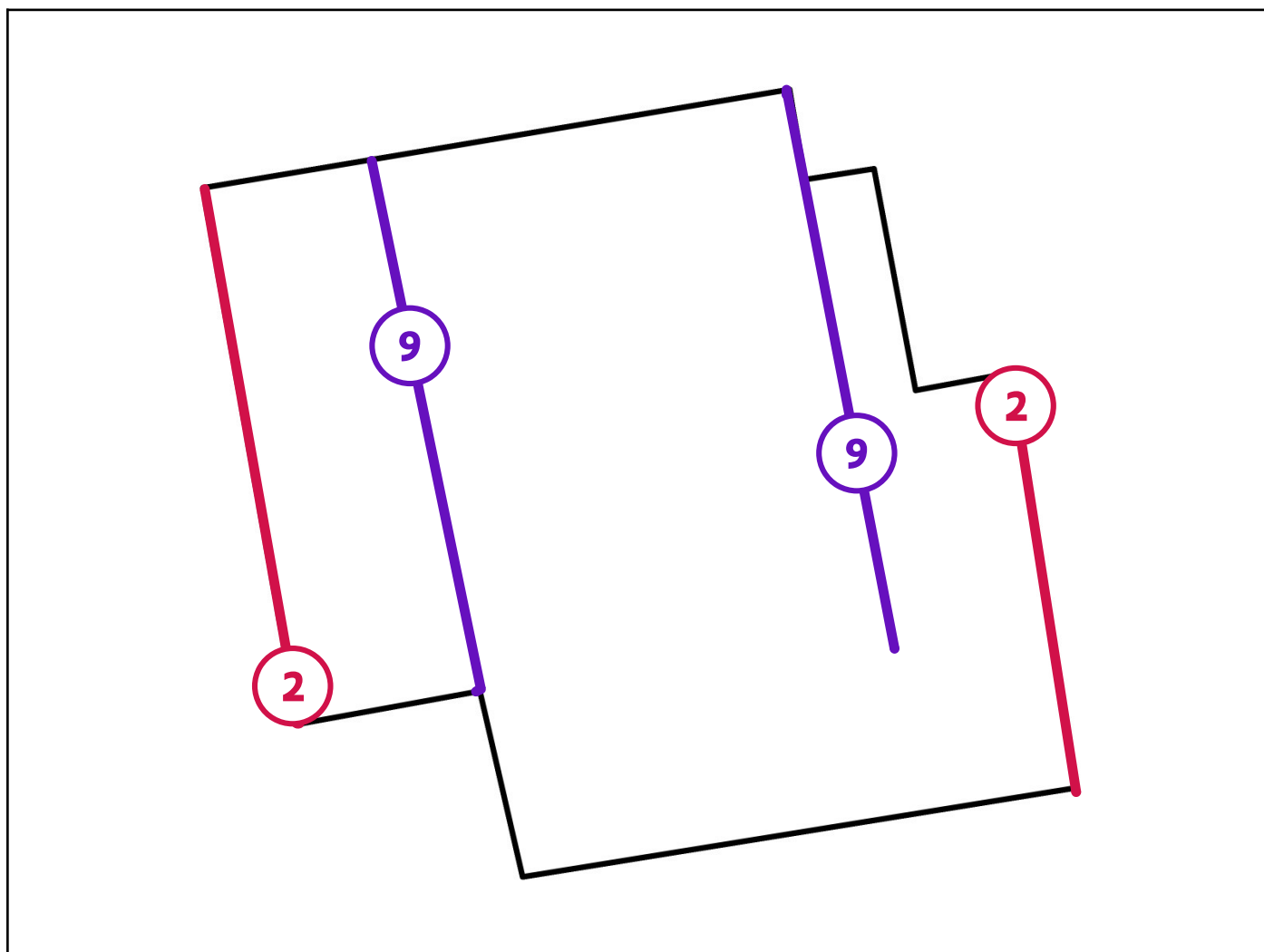

Legende van plan 1.9: woning plan

Beschrijving	Type	Actie
2. Dakgoten schuine daken	Asbestmateriaal	Dringend verwijderen
9. Dakgoten	Beperking	-

Plan 1.10: woning plan

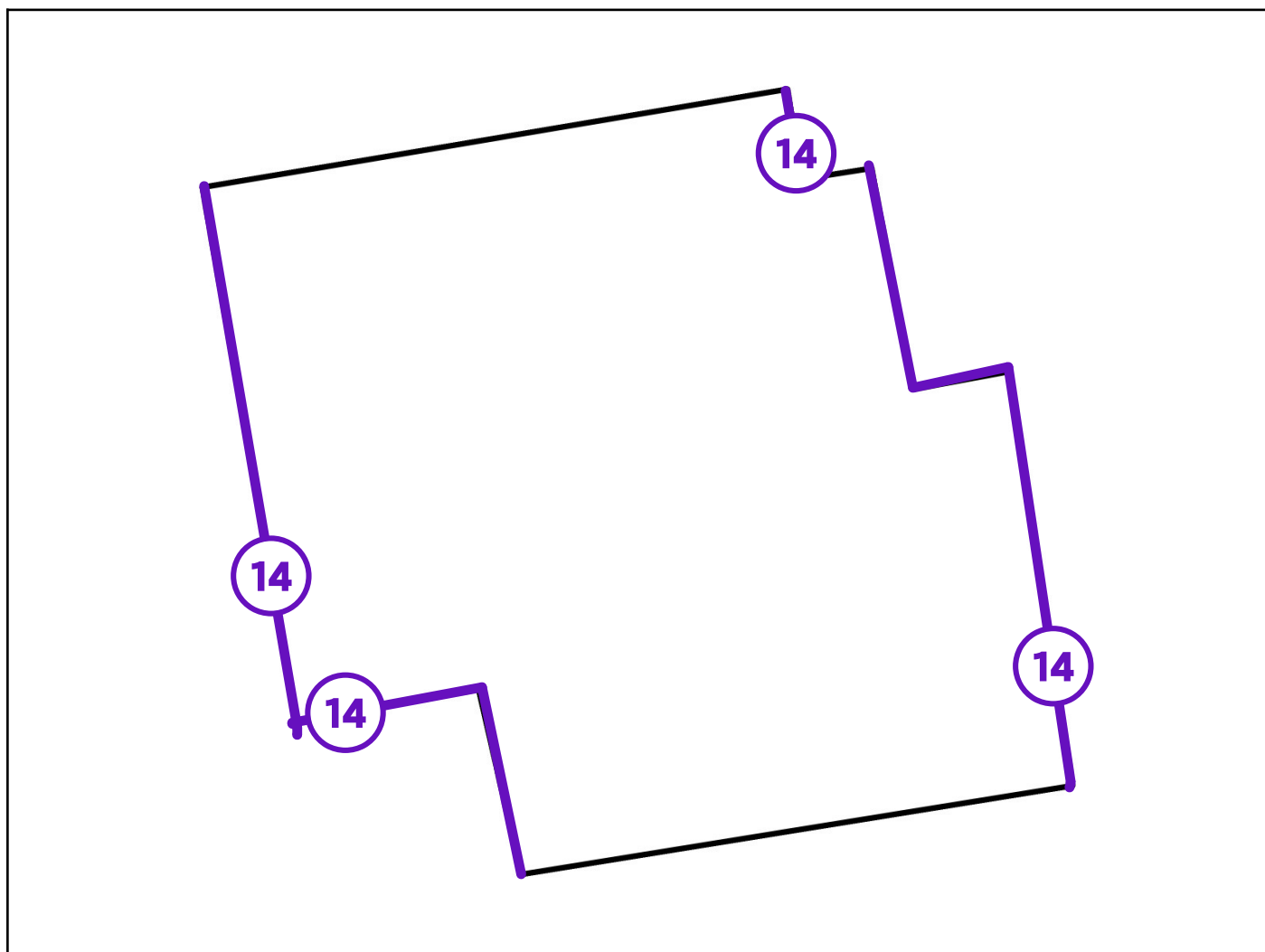

Legende van plan 1.10: woning plan

Beschrijving	Type	Actie
14. Crepi	Advies	-

Zone 2: Afdak



Tijdens de inspectie vastgesteld:

- 4 Asbestmaterialen**
- 0 Beperkingen
- 0 Uitsluitingen
- 0 Roerende goederen
- 0 Puin, steenslag, (water)bodem
- 0 Adviezen
- 0 Geen asbest

Plan 2.1: Afdak plan

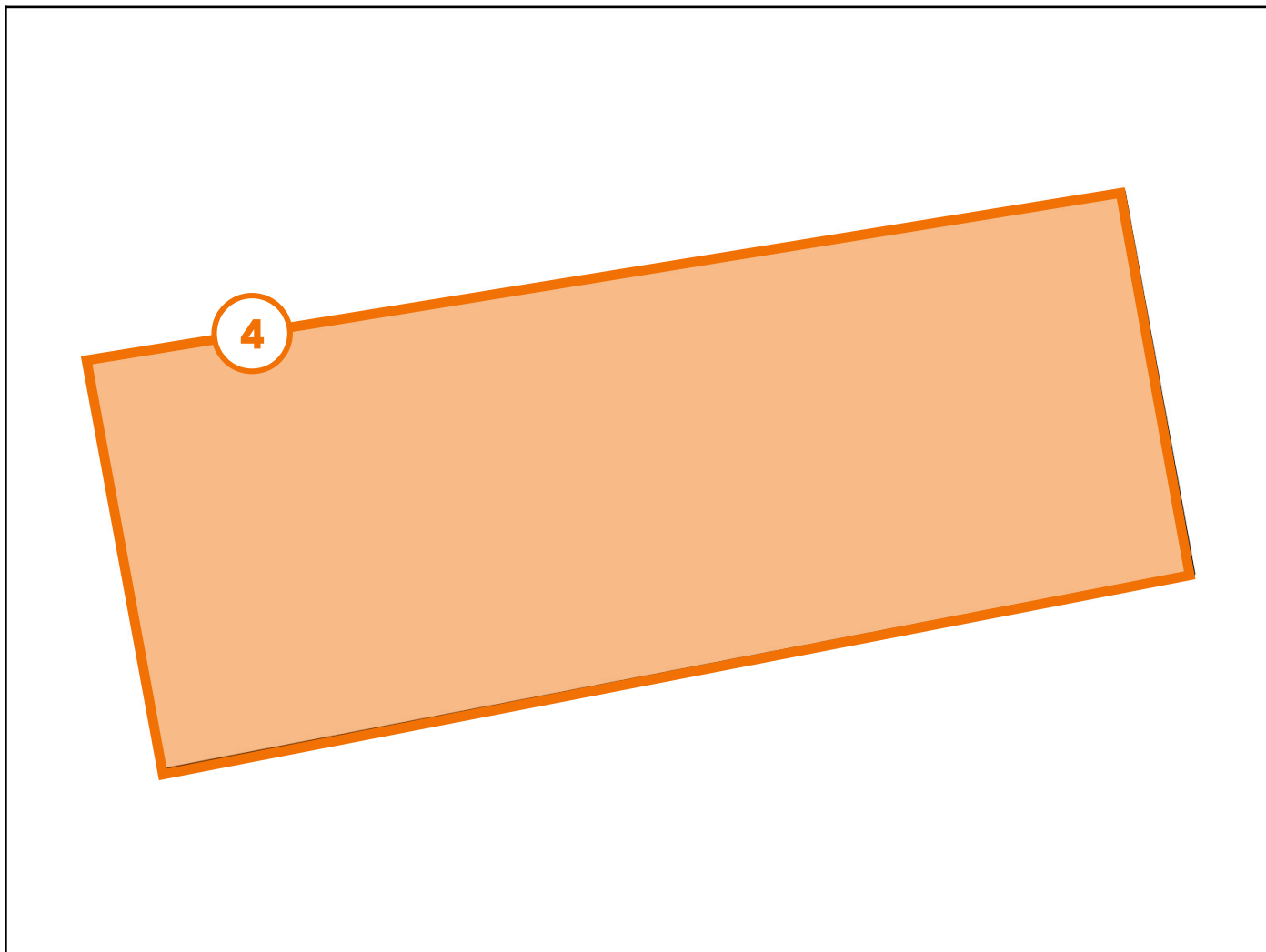

Legende van plan 2.1: Afdak plan

Beschrijving	Type	Actie
4. Schuin dak woning en afdak	Asbestmateriaal	Verwijderen

Plan 2.2: Afdak plan

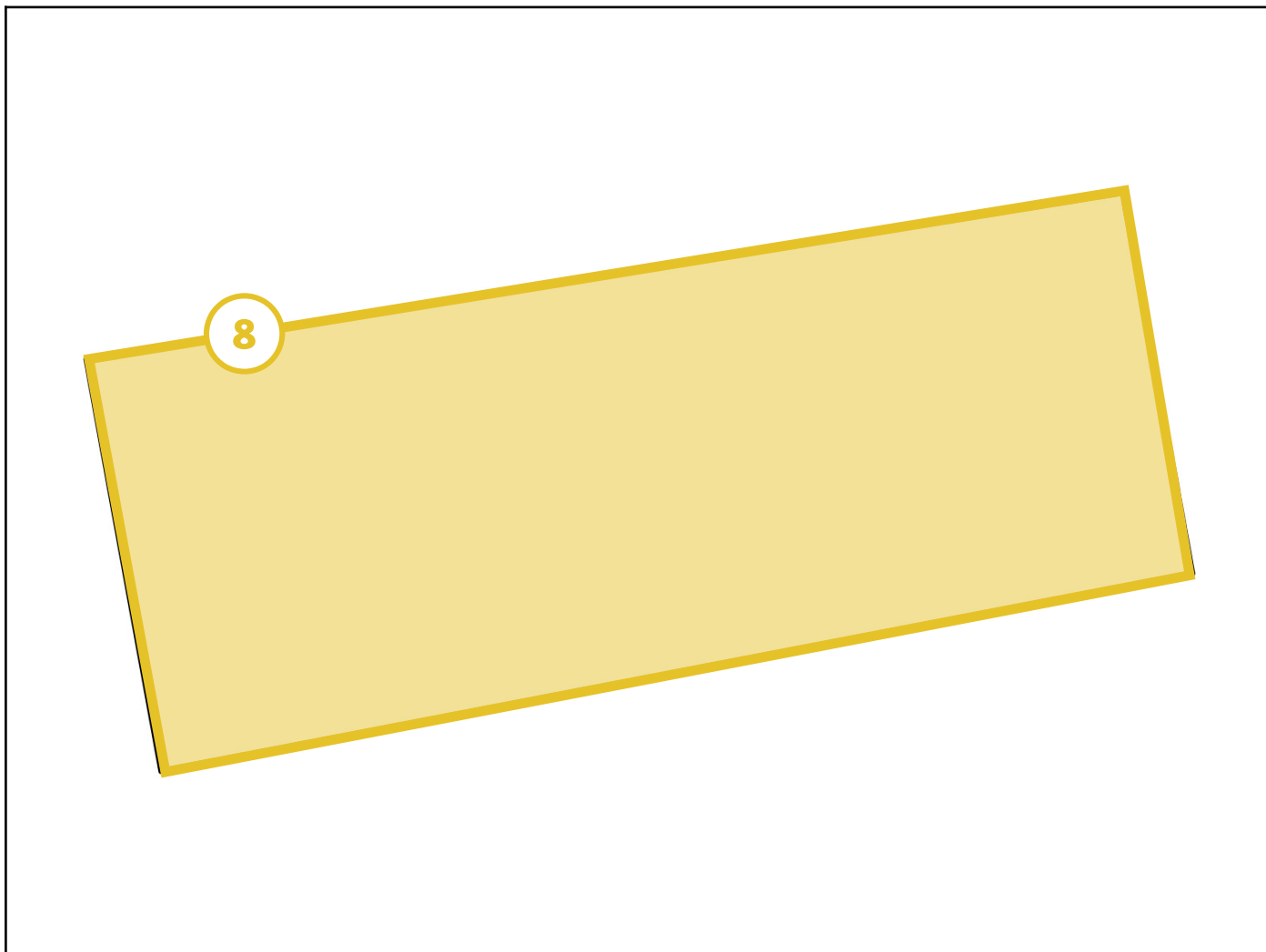

Legende van plan 2.2: Afdak plan

Beschrijving	Type	Actie
8. Onderdak afdak	Asbestmateriaal	Zorgvuldig beheren

Plan 2.3: Afdak plan

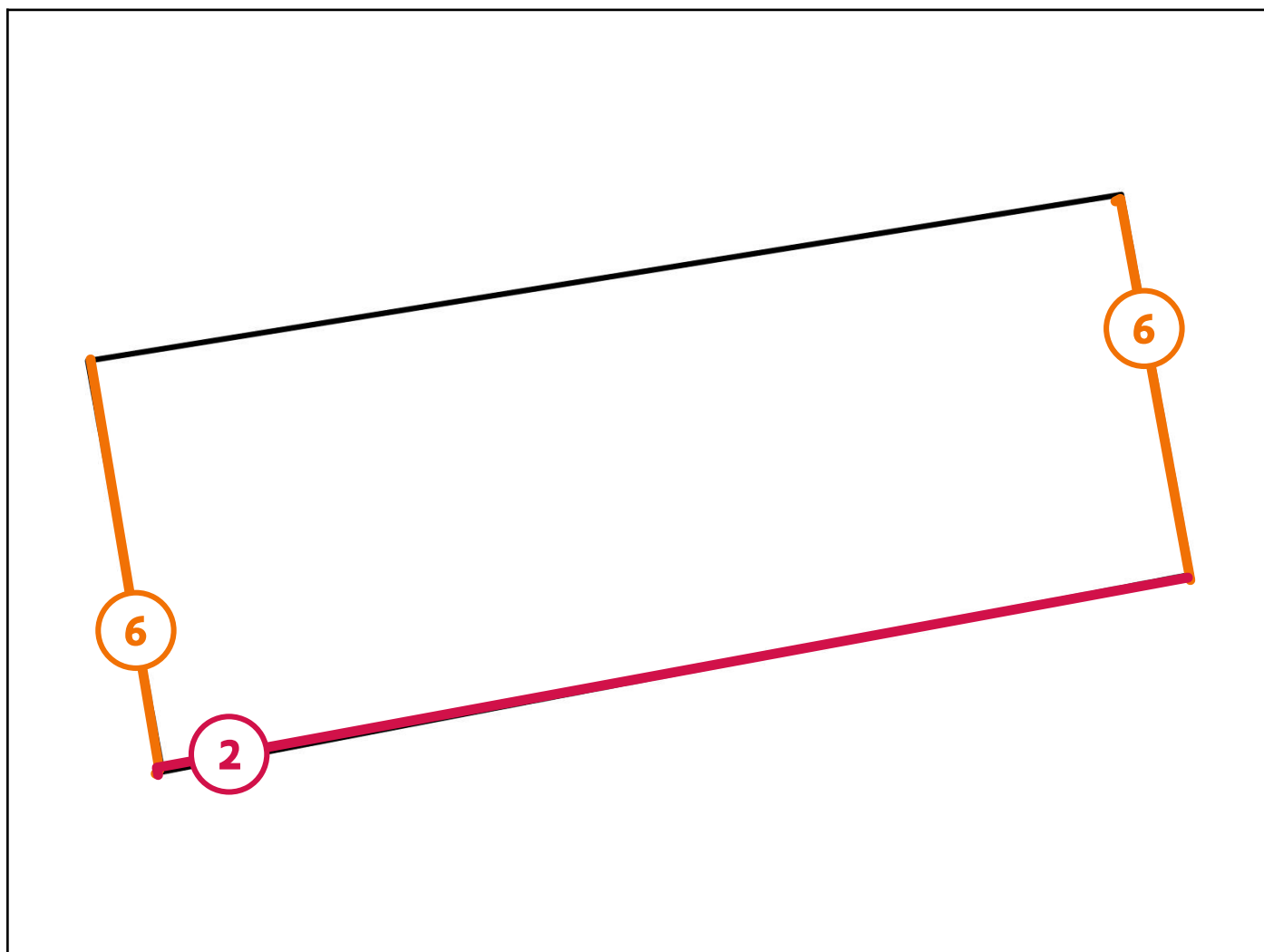

Legende van plan 2.3: Afdak plan

Beschrijving	Type	Actie
2. Dakgoten schuine daken	Asbestmateriaal	Dringend verwijderen
6. Zijkanten schuin dak woning en afdak	Asbestmateriaal	Verwijderen

Asbestmaterialen



Overzichtsfoto

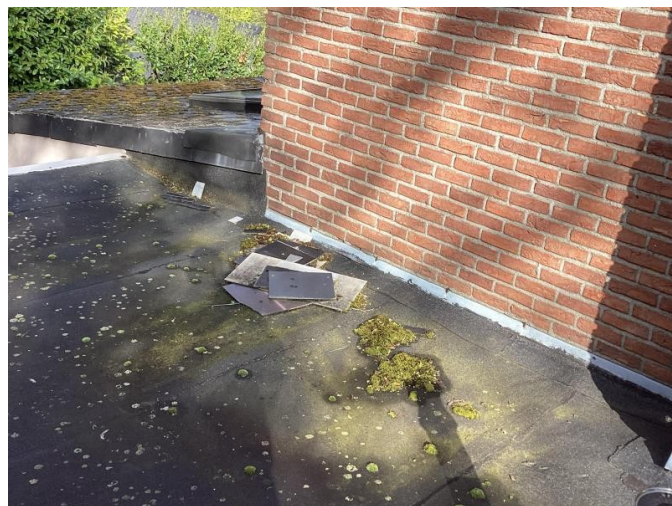

Detailfoto

Conclusie

Actie

Het asbestmateriaal valt onder de mijlpaal van 2040.

Hoe zorgt u voor een asbestveilige toestand?

Dringend verwijderen

Advies van de asbestdeskundige

Te nemen maatregelen

- Verwijder het asbestafval.
- Voer bijkomende staalname(s) uit.

Voorstel van verwijderingsmethode

- Eenvoudige handelingen: mag via doe-het-zelf of door werknemer(s) met opleidingsattest eenvoudige handelingen
De eigenaars mogen dit zelf verwijderen aangezien het gaat over een Hechtgebonden asbest materiaal die niet beschadigd is en perfect bereikbaar is om deze op een veilige manier te verwijderen. Bekijk hieromtrent zeker onderstaande link en het Codex boek VI

<https://ovam.vlaanderen.be/wie-mag-wat-verwijderen>

Hoe rekening met volgende punten ivm de verwijdering:

* Trek beschermende kledij aan: een aansluitend stofmasker (beschermingsklasse FFP3), een wegwercoverall CATIII type 5/6 , stevige afspoelbare schoenen en wegwerphandschoenen. U vindt deze spullen bij de betere doe-het-zelfzaak of een gespecialiseerde bouwhandel.

- * Vermijd stof door het asbest te bevochtigen of te fixeren. Dat doet u door water te vernevelen of door een aangepast fixeermiddel te gebruiken.
 - * Eenvoudige handelingen houdt in dat de toepassing niet verder gebroken, verder vergruisd of beschadigd mag worden.
 - * Hou asbestafval gescheiden van andere soorten bouwafval.
 - * Vouw de verontreinigde afdekfolies op en stop ze goed verpakt bij het asbestafval.
 - * Hebt u binnenshuis asbest verwijderd? Ga zeker niet stofzuigen, maar maak alles schoon met water. Stop gebruikte dweilen en doeken in een dubbele verpakking en voeg ze bij het asbestafval. Verlucht nadien het gebouw.
 - * Doe uw wegwerpoverall en stofmasker uit, stop ze in een dubbele verpakking , luchtdicht en voeg ze bij het asbestafval.
 - * Hechtgebonden asbestafval mag u naar het plaatselijke recyclagepark brengen. Het is verplicht om het asbestafval dubbel en luchtdicht te verpakken voor u het naar het recyclagepark brengt. Zo vermijdt u stofvorming en breuken tijdens het transport. Gebruik een verpakking die aangepast is aan de grootte van de stukken asbest.
 - * Sommige recyclageparken bieden asbestzakken en -folie gratis of voordelig aan. U kan ze ook kopen in de bouwhandel of de betere doe-het-zelf-zaak.
- Zie zeker ook de tekst onderaan het Asbest attest ivm Asbest beheren en verwijderen.

Terug te vinden op volgend plan

Zone 1: woning

□ Plan 1.7: woning plan

Detailinformatie

Technische gegevens

Beschrijving	Afval op plat dak 2
Type afvalstof	Betreft stock-voorraad of gedemonteerde asbestmaterialen
Aanwezige resten	Deze zijn afkomstig van het schuin dak van de woning.
Omgeving	Buiten
Primaire drager	Plat dak
Asbestmaterialen	<ul style="list-style-type: none">Dak- en gevelbekleding - Lei, shingle
Bindmiddel van asbestmateriaal	Cement
Gebondenheid op basis van bindmiddel	Hecht
Hoeveelheid (gewicht - aantal)	<ul style="list-style-type: none">5,00 kg - 1 stuk
Totaal gewicht	5,00 kg
Eenvoudig bereikbaar	Ja
Identificatiemethode	De asbestdeskundige beoordeelt het materiaal als asbestverdacht en dus asbesthoudend, en dit zonder monstername.

Fiche 2: Dakgoten schuine daken

Asbestmateriaal - afvalstof



Overzichtsfoto



Detailfoto

Conclusie

Actie

Het asbestmateriaal valt onder de mijlpaal van 2040.

Hoe zorgt u voor een asbestveilige toestand?

Dringend verwijderen

Advies van de asbestdeskundige

Te nemen maatregelen

- Verwijder het asbestafval.
- Voer bijkomende staalname(s) uit.

Voorstel van verwijderingsmethode

- Eenvoudige handelingen: mag via doe-het-zelf of door werknemer(s) met opleidingsattest eenvoudige handelingen
De eigenaars mogen dit zelf verwijderen aangezien het gaat over een Hechtgebonden asbest materiaal die niet beschadigd is en perfect bereikbaar is om deze op een veilige manier te verwijderen. Bekijk hieromtrent zeker onderstaande link en het Codex boek VI

<https://ovam.vlaanderen.be/wie-mag-wat-verwijderen>

Hoe rekening met volgende punten ivm de verwijdering:

* Trek beschermende kledij aan: een aansluitend stofmasker (beschermingsklasse FFP3), een wegwerpoverall CATIII type 5/6 , stevige afspoelbare schoenen en wegwerphandschoenen. U vindt deze spullen bij de betere doe-het-zelfzaak of een gespecialiseerde bouwhandel.

- * Vermijd stof door het asbest te bevochtigen of te fixeren. Dat doet u door water te vernevelen of door een aangepast fixeermiddel te gebruiken.
 - * Eenvoudige handelingen houdt in dat de toepassing niet verder gebroken, verder vergruisd of beschadigd mag worden.
 - * Hou asbestafval gescheiden van andere soorten bouwafval.
 - * Vouw de verontreinigde afdekfolies op en stop ze goed verpakt bij het asbestafval.
 - * Hebt u binnenshuis asbest verwijderd? Ga zeker niet stofzuigen, maar maak alles schoon met water. Stop gebruikte dweilen en doeken in een dubbele verpakking en voeg ze bij het asbestafval. Verlucht nadien het gebouw.
 - * Doe uw wegwerpoverall en stofmasker uit, stop ze in een dubbele verpakking , luchtdicht en voeg ze bij het asbestafval.
 - * Hechtgebonden asbestafval mag u naar het plaatselijke recyclagepark brengen. Het is verplicht om het asbestafval dubbel en luchtdicht te verpakken voor u het naar het recyclagepark brengt. Zo vermijdt u stofvorming en breuken tijdens het transport. Gebruik een verpakking die aangepast is aan de grootte van de stukken asbest.
 - * Sommige recyclageparken bieden asbestzakken en -folie gratis of voordelig aan. U kan ze ook kopen in de bouwhandel of de betere doe-het-zelf-zaak.
- Zie zeker ook de tekst onderaan het Asbest attest ivm Asbest beheren en verwijderen.

Terug te vinden op volgende plannen

Zone 1: woning

□ Plan 1.9: woning plan

Zone 2: Afdak

□ Plan 2.3: Afdak plan

Detailinformatie

Technische gegevens

Beschrijving	Dakgoten schuine daken
Type afvalstof	Betreft resten (contaminatie) van verwerking of beschadiging
Type resten (contaminatie)	<ul style="list-style-type: none">• Stof, deeltjes < 4 mm, flinters, gruis (vermengd in materiaal)
Besmette materialen	<ul style="list-style-type: none">• Organisch materiaal (mos, mest, vegetatie, ...)• Sediment (dakgoot, afvoerbuï, regenwaterput, ...)
Bron van de resten	Het betreft de leien die op de schuin daken liggen.
Omgeving	Buiten
Primaire drager	Infrastructuur hemelwater (opvang en afvoer)
Gebondenheid resten	Niet hecht
Hoeveelheid (gewicht - aantal)	<ul style="list-style-type: none">• 17,00 kg - 1 stuk
Totaal gewicht	17,00 kg
Eenvoudig bereikbaar	Ja
Identificatiemethode	De asbestdeskundige beoordeelt het materiaal als asbestverdacht en dus asbesthoudend, en dit zonder monstername.



Overzichtsfoto



Detailfoto

Conclusie

Actie

Het asbestmateriaal valt onder de mijlpaal van 2034.

Hoe zorgt u voor een asbestveilige toestand?

Verwijderen

Advies van de asbestdeskundige

Te nemen maatregelen

- Zorg voor een veilig beheer. Vermijd het beschadigen van het asbestmateriaal. Controleer de toestand jaarlijks op wijzigingen.
- Voer bijkomende staalname(s) uit.

Voorstel van verwijderingsmethode

- Eenvoudige handelingen: mag via doe-het-zelf of door werknemer(s) met opleidingsattest eenvoudige handelingen
De eigenaars mogen dit zelf verwijderen aangezien het gaat over een Hechtgebonden asbest materiaal die niet beschadigd is en perfect bereikbaar is om deze op een veilige manier te verwijderen. Bekijk hieromtrent zeker onderstaande link en het Codex boek VI

<https://ovam.vlaanderen.be/wie-mag-wat-verwijderen>

Hoe rekening met volgende punten ivm de verwijdering:

- * Trek beschermende kledij aan: een aansluitend stofmasker (beschermingsklasse FFP3), een wegwerpoverall CATIII type 5/6 , stevige afspoelbare schoenen en wegwerphandschoenen. U vindt deze spullen bij de betere doe-het-zelfzaak of een gespecialiseerde bouwhandel.

- * Vermijd stof door het asbest te bevochtigen of te fixeren. Dat doet u door water te vernevelen of door een aangepast fixeermiddel te gebruiken.
 - * Eenvoudige handelingen houdt in dat de toepassing niet verder gebroken, verder vergruisd of beschadigd mag worden.
 - * Hou asbestafval gescheiden van andere soorten bouwafval.
 - * Vouw de verontreinigde afdekfolies op en stop ze goed verpakt bij het asbestafval.
 - * Hebt u binnenshuis asbest verwijderd? Ga zeker niet stofzuigen, maar maak alles schoon met water. Stop gebruikte dweilen en doeken in een dubbele verpakking en voeg ze bij het asbestafval. Verlucht nadien het gebouw.
 - * Doe uw wegwercoverall en stofmasker uit, stop ze in een dubbele verpakking, luchtdicht en voeg ze bij het asbestafval.
 - * Hechtgebonden asbestafval mag u naar het plaatselijke recyclagepark brengen. Het is verplicht om het asbestafval dubbel en luchtdicht te verpakken voor u het naar het recyclagepark brengt. Zo vermijdt u stofvorming en breuken tijdens het transport. Gebruik een verpakking die aangepast is aan de grootte van de stukken asbest.
 - * Sommige recyclageparken bieden asbestzakken en -folie gratis of voordelig aan. U kan ze ook kopen in de bouwhandel of de betere doe-het-zelf-zaak.
- Zie zeker ook de tekst onderaan het Asbest attest ivm Asbest beheren en verwijderen.

Terug te vinden op volgend plan

Zone 1: woning

□ Plan 1.8: woning plan

Detailinformatie

Algemene opmerkingen

Als erkend asbestdeskundige opteer ik om het aanwezige asbesthoudende materiaal te laten verwijderen door een erkend dakwerker of firma voor verwijdering van asbest. De betrokken dakwerker / firma heeft de vereiste jaarlijkse 8 uur opleiding gevolgd met betrekking tot de toets eenvoudige handelingen, zoals voorgeschreven door de geldende wet- en regelgeving inzake asbestverwijdering.

Deze beslissing is genomen met het oog op veiligheid, naleving van de wetgeving en het voorkomen van gezondheidsrisico's voor alle betrokkenen.

Risicobeoordeling

Eindbeoordeling materiaalrisico	Laag materiaalrisico en/of verlaagde kans op vezelvrijgave
---------------------------------	--

Berekening materiaalrisico

Gebondenheid	Categorie 1: hechtgebonden in oorsprong
Asbestsoort (vezeltype)	Crocidoliet aanwezig
Asbestconcentratie	Laag (< 50%)
Afschermingsgraad van het gehele materiaal	Geheel of deels vrij aan de buitenlucht, maar geen contact met binnenlucht
Toestand van het materiaal	Licht beschadigd, licht verweerd. Intacte calciumsilicaatplaat of materiaal met categorie 3-gebondenheid

Technische gegevens

Beschrijving	Gevels woning
Omgeving	Buiten
Primaire drager	Wand buitenschil
Asbestmateriaal	Dak- en gevelbekleding - Lei, shingle
Bindmiddel van asbestmateriaal	Cement
Gebondenheid op basis van bindmiddel	Hecht
Hoeveelheid (oppervlakte - aantal)	<ul style="list-style-type: none"> • 79,00 m² - 1 stuk
Totale oppervlakte	79,00 m ²
Eenvoudig bereikbaar	Ja
Bevestigingswijze	<ul style="list-style-type: none"> • Geklemd • Genageld, geniet
Identificatiemethode	<p>De asbestdeskundige beoordeelt het materiaal als asbestverdacht en dus asbesthoudend, en dit zonder monstername.</p> <p>Motivatie: De opdrachtgever weigert om het materiaal te laten bemonsteren.</p>
Destructieve handeling voor identificatie	Nee
Opmerking	<p>De in dit attest vermelde oppervlakten , gewichten en lengtes van asbesthoudende materialen zijn benaderende schattingen, opgesteld op basis van een visuele controle tijdens het onderzoek. Deze gegevens zijn niet exact en kunnen daarom niet worden gebruikt om offertes op te vragen of prijzen te berekenen voor de verwijdering van de materialen.</p>



Overzichtsfoto



Detailfoto

Conclusie

Actie

Het asbestmateriaal valt onder de mijlpaal van 2034.

Hoe zorgt u voor een asbestveilige toestand?

Verwijderen

Advies van de asbestdeskundige

Te nemen maatregelen

- Zorg voor een veilig beheer. Vermijd het beschadigen van het asbestmateriaal. Controleer de toestand jaarlijks op wijzigingen.
- Voer bijkomende staalname(s) uit.

Voorstel van verwijderingsmethode

- Eenvoudige handelingen: mag via doe-het-zelf of door werknemer(s) met opleidingsattest eenvoudige handelingen
De eigenaars mogen dit zelf verwijderen aangezien het gaat over een Hechtgebonden asbest materiaal die niet beschadigd is en perfect bereikbaar is om deze op een veilige manier te verwijderen. Bekijk hieromtrent zeker onderstaande link en het Codex boek VI

<https://ovam.vlaanderen.be/wie-mag-wat-verwijderen>

Hoe rekening met volgende punten ivm de verwijdering:

- * Trek beschermende kledij aan: een aansluitend stofmasker (beschermingsklasse FFP3), een wegwerpoverall CATIII type 5/6 , stevige afspoelbare schoenen en wegwerphandschoenen. U vindt deze spullen bij de betere doe-het-zelfzaak of een gespecialiseerde bouwhandel.

- * Vermijd stof door het asbest te bevochtigen of te fixeren. Dat doet u door water te vernevelen of door een aangepast fixeermiddel te gebruiken.
 - * Eenvoudige handelingen houdt in dat de toepassing niet verder gebroken, verder vergruisd of beschadigd mag worden.
 - * Hou asbestafval gescheiden van andere soorten bouwafval.
 - * Vouw de verontreinigde afdekfolies op en stop ze goed verpakt bij het asbestafval.
 - * Hebt u binnenshuis asbest verwijderd? Ga zeker niet stofzuigen, maar maak alles schoon met water. Stop gebruikte dweilen en doeken in een dubbele verpakking en voeg ze bij het asbestafval. Verlucht nadien het gebouw.
 - * Doe uw wegwercoverall en stofmasker uit, stop ze in een dubbele verpakking, luchtdicht en voeg ze bij het asbestafval.
 - * Hechtgebonden asbestafval mag u naar het plaatselijke recyclagepark brengen. Het is verplicht om het asbestafval dubbel en luchtdicht te verpakken voor u het naar het recyclagepark brengt. Zo vermijdt u stofvorming en breuken tijdens het transport. Gebruik een verpakking die aangepast is aan de grootte van de stukken asbest.
 - * Sommige recyclageparken bieden asbestzakken en -folie gratis of voordelig aan. U kan ze ook kopen in de bouwhandel of de betere doe-het-zelf-zaak.
- Zie zeker ook de tekst onderaan het Asbest attest ivm Asbest beheren en verwijderen.

Terug te vinden op volgende plannen

Zone 1: woning

Plan 1.3: Grondplan gelijkvloers

Zone 2: Afdak

Plan 2.1: Afdak plan

Detailinformatie

Algemene opmerkingen

Als erkend asbestdeskundige opteer ik om het aanwezige asbesthoudende materiaal te laten verwijderen door een erkend dakwerker of firma voor verwijdering van asbest. De betrokken dakwerker / firma heeft de vereiste jaarlijkse 8 uur opleiding gevolgd met betrekking tot de toets eenvoudige handelingen, zoals voorgeschreven door de geldende wet- en regelgeving inzake asbestverwijdering.

Deze beslissing is genomen met het oog op veiligheid, naleving van de wetgeving en het voorkomen van gezondheidsrisico's voor alle betrokkenen.

Risicobeoordeling

Eindbeoordeling materiaalrisico	Verhoogd materiaalrisico en/of verhoogde kans op vezelvrijgave
---------------------------------	--

Berekening materiaalrisico

Gebondenheid	Categorie 1: hechtgebonden in oorsprong
Asbestsoort (vezeltype)	Crocidoliet aanwezig
Asbestconcentratie	Laag (< 50%)
Afschermingsgraad van het gehele materiaal	Geheel of deels vrij aan de buitenlucht, maar geen contact met binnenlucht
Toestand van het materiaal	Matig beschadigd, matig verweerd

Technische gegevens

Beschrijving	Schuin dak woning en afdak
Omgeving	Buiten
Primaire drager	Schuin dak
Asbestmateriaal	Dak- en gevelbekleding - Lei, shingle
Bindmiddel van asbestmateriaal	Cement
Gebondenheid op basis van bindmiddel	Hecht
Hoeveelheid (oppervlakte - aantal)	<ul style="list-style-type: none">• 179,00 m² - 1 stuk• 17,00 m² - 1 stuk
Totale oppervlakte	196,00 m ²
Eenvoudig bereikbaar	Ja
Bevestigingswijze	<ul style="list-style-type: none">• Genageld, geniet
Identificatiemethode	<p>De asbestdeskundige beoordeelt het materiaal als asbestverdacht en dus asbesthoudend, en dit zonder monstername.</p> <p>Motivatie: De opdrachtgever weigert om het materiaal te laten bemonsteren.</p>
Destructieve handeling voor identificatie	Nee
Opmerking	<p>De in dit attest vermelde oppervlakten , gewichten en lengtes van asbesthoudende materialen zijn benaderende schattingen, opgesteld op basis van een visuele controle tijdens het onderzoek. Deze gegevens zijn niet exact en kunnen daarom niet worden gebruikt om offertes op te vragen of prijzen te berekenen voor de verwijdering van de materialen.</p>



Overzichtsfoto



Detailfoto

Conclusie

Actie

Het asbestmateriaal valt onder de mijlpaal van 2040.

Hoe zorgt u voor een asbestveilige toestand?

Verwijderen

Advies van de asbestdeskundige

Te nemen maatregelen

- Zorg voor een veilig beheer. Vermijd het beschadigen van het asbestmateriaal. Controleer de toestand jaarlijks op wijzigingen.

Voorstel van verwijderingsmethode

- Eenvoudige handelingen: mag via doe-het-zelf of door werknemer(s) met opleidingsattest eenvoudige handelingen
Deze toepassing kan door een aannemer die over een opleidingsattest eenvoudige handelingen beschikt of door een particulier (doe-het-zelf), verwijderd worden indien er geen verhoogd risico op vrijgave van asbestvezels (max. concentratie 0,01 vezels/cm³ - CODEX Art. VI.3-54) ontstaat en de toepassing voorafgaand wordt gefixeerd/bevochtigd; de individuele elementen zonder machinale werktuigen (boormachine, slijpschijf, hogedrukreiniger,...) en zonder breken of gooien een voor een losgemaakt worden; en ten slotte dubbel en luchtdicht verpakt weggevoerd worden naar een erkend afvalpunt (recyclagepark).

In de zone mogen geen derden en/of minderjarigen aanwezig zijn en moet elke betrokken persoon steeds gepaste persoonlijke beschermingsmiddelen dragen: minimaal een FFP3-mondmasker (EN 149), wegwerpoverall met kap (minimaal Cat III, type 5/6), wegwerphandschoenen en overschoenen of afspoelbaar schoeisel.

De werkzaamheden moeten onmiddellijk worden gestaakt indien de opgelegde voorwaarden met betrekking

tot verwijdering, opslag, vervoer en afvoer niet kunnen worden opgevolgd. (Bron: VLAREM II: 6.4.0.1 par1, par2 en par3)

Bewaar bewijsdocumenten van de asbestverwijdering (facturen, werkplannen, foto's, afgiftebewijzen afval, vrijgavemetingen...) met het oog op een aanpassing van het asbestattest.

Raadpleeg voor de start van de werken en voor meer informatie zeker de toelichtingen achteraan dit asbestinventarisatetest en www.asbestinfo.be.

Terug te vinden op volgend plan

Zone 1: woning

□ Plan 1.1: Grondplan gelijkvloers

Detailinformatie

Activiteiten in een normaal gebruik die aanleiding kunnen geven tot blootstellingsrisico's

Elke activiteit die kan leiden tot het verstoren van de toepassing kan resulteren in een vrijgave van asbestvezels die zich kunnen verspreiden doorheen de nabije omgeving via luchtverplaatsing en via vasthechting aan kledij.

Risicobeoordeling

Eindbeoordeling materiaalrisico	Verhoogd materiaalrisico en/of verhoogde kans op vezelvrijgave
---------------------------------	--

Berekening materiaalrisico

Gebondenheid	Categorie 1: hechtgebonden in oorsprong
Asbestsoort (vezeltype)	Crocidoliet aanwezig
Asbestconcentratie	Laag (< 50%)
Afschermingsgraad van het gehele materiaal	Geheel of deels vrij aan de binnenlucht, maar geen contact met binnenluchtstromen
Toestand van het materiaal	Licht beschadigd, licht verweerd. Intacte calciumsilicaatplaat of materiaal met categorie 3-gebondenheid

Technische gegevens

Beschrijving	Roetluik
Omgeving	Binnen
Primaire drager	HVAC infrastructuur en uitrusting
Asbestmateriaal	Plaat, paneel, tablet - Generiek
Bindmiddel van asbestmateriaal	Cement
Gebondenheid op basis van bindmiddel	Hecht
Hoeveelheid (oppervlakte - dikte - aantal)	• 0,20 m ² - 1,00 cm - 1 stuk
Totaal volume	0,002 m ³
Eenvoudig bereikbaar	Ja
Bevestigingswijze	• Geklemd
Identificatiemethode	De asbestdeskundige beoordeelt het materiaal als asbestverdacht en dus asbesthoudend, en dit zonder monsternamen. Motivatie: De opdrachtgever weigert om het materiaal te laten bemonsteren.
Destructieve handeling voor identificatie	Nee
Opmerking	De hoeveelheid is een zo nauwkeurig mogelijke opmeting. Hieraan kunnen evenwel geen rechten worden ontleend.



Overzichtsfoto



Detailfoto

Conclusie

Actie

Het asbestmateriaal valt onder de mijlpaal van 2034.

Hoe zorgt u voor een asbestveilige toestand?

Verwijderen

Advies van de asbestdeskundige

Te nemen maatregelen

- Zorg voor een veilig beheer. Vermijd het beschadigen van het asbestmateriaal. Controleer de toestand jaarlijks op wijzigingen.
- Voer bijkomende staalname(s) uit.

Voorstel van verwijderingsmethode

- Eenvoudige handelingen: mag via doe-het-zelf of door werknemer(s) met opleidingsattest eenvoudige handelingen
De eigenaars mogen dit zelf verwijderen aangezien het gaat over een Hechtgebonden asbest materiaal die niet beschadigd is en perfect bereikbaar is om deze op een veilige manier te verwijderen. Bekijk hieromtrent zeker onderstaande link en het Codex boek VI

<https://ovam.vlaanderen.be/wie-mag-wat-verwijderen>

Hoe rekening met volgende punten ivm de verwijdering:

- * Trek beschermende kledij aan: een aansluitend stofmasker (beschermingsklasse FFP3), een wegwerpoverall CATIII type 5/6 , stevige afspoelbare schoenen en wegwerphandschoenen. U vindt deze spullen bij de betere doe-het-zelfzaak of een gespecialiseerde bouwhandel.

- * Vermijd stof door het asbest te bevochtigen of te fixeren. Dat doet u door water te vernevelen of door een aangepast fixeermiddel te gebruiken.
 - * Eenvoudige handelingen houdt in dat de toepassing niet verder gebroken, verder vergruisd of beschadigd mag worden.
 - * Hou asbestafval gescheiden van andere soorten bouwafval.
 - * Vouw de verontreinigde afdekfolies op en stop ze goed verpakt bij het asbestafval.
 - * Hebt u binnenshuis asbest verwijderd? Ga zeker niet stofzuigen, maar maak alles schoon met water. Stop gebruikte dweilen en doeken in een dubbele verpakking en voeg ze bij het asbestafval. Verlucht nadien het gebouw.
 - * Doe uw wegwercoverall en stofmasker uit, stop ze in een dubbele verpakking , luchtdicht en voeg ze bij het asbestafval.
 - * Hechtgebonden asbestafval mag u naar het plaatselijke recyclagepark brengen. Het is verplicht om het asbestafval dubbel en luchtdicht te verpakken voor u het naar het recyclagepark brengt. Zo vermijdt u stofvorming en breuken tijdens het transport. Gebruik een verpakking die aangepast is aan de grootte van de stukken asbest.
 - * Sommige recyclageparken bieden asbestzakken en -folie gratis of voordelig aan. U kan ze ook kopen in de bouwhandel of de betere doe-het-zelf-zaak.
- Zie zeker ook de tekst onderaan het Asbest attest ivm Asbest beheren en verwijderen.

Terug te vinden op volgende plannen

Zone 1: woning

□ Plan 1.7: woning plan

Zone 2: Afdak

□ Plan 2.3: Afdak plan

Detailinformatie

Risicobeoordeling

Eindbeoordeling materiaalrisico	Laag materiaalrisico en/of verlaagde kans op vezelvrijgave
---------------------------------	--

Berekening materiaalrisico

Gebondenheid	Categorie 1: hechtgebonden in oorsprong
Asbestsoort (vezeltype)	Crocidoliet aanwezig
Asbestconcentratie	Laag (< 50%)
Afschermingsgraad van het gehele materiaal	Geheel of deels vrij aan de buitenlucht, maar geen contact met binnenlucht
Toestand van het materiaal	Licht beschadigd, licht verweerd. Intacte calciumsilicaatplaat of materiaal met categorie 3-gebondenheid

Technische gegevens

Beschrijving	Zijkanten schuin dak woning en afdak
Omgeving	Buiten
Primaire drager	Schuin dak
Asbestmateriaal	Dak- en gevelbekleding - Nok, windveer, boeiboord
Bindmiddel van asbestmateriaal	Cement
Gebondenheid op basis van bindmiddel	Hecht
Hoeveelheid (oppervlakte - aantal)	<ul style="list-style-type: none">• 17,00 m² - 1 stuk
Totale oppervlakte	17,00 m ²
Eenvoudig bereikbaar	Ja
Bevestigingswijze	<ul style="list-style-type: none">• Genageld, geniet
Identificatiemethode	De asbestdeskundige beoordeelt het materiaal als asbestverdacht en dus asbesthoudend, en dit zonder monsternamen. Motivatie: De opdrachtgever weigert om het materiaal te laten bemonsteren.
Destructieve handeling voor identificatie	Nee



Overzichtsfoto



Detailfoto

Conclusie

Actie

Het asbestmateriaal valt onder de mijlpaal van 2034.

Hoe zorgt u voor een asbestveilige toestand?

Verwijderen

Advies van de asbestdeskundige

Te nemen maatregelen

- Zorg voor een veilig beheer. Vermijd het beschadigen van het asbestmateriaal. Controleer de toestand jaarlijks op wijzigingen.
- Voer bijkomende staalname(s) uit.

Voorstel van verwijderingsmethode

- Eenvoudige handelingen: mag via doe-het-zelf of door werknemer(s) met opleidingsattest eenvoudige handelingen
De eigenaars mogen dit zelf verwijderen aangezien het gaat over een Hechtgebonden asbest materiaal die niet beschadigd is en perfect bereikbaar is om deze op een veilige manier te verwijderen. Bekijk hieromtrent zeker onderstaande link en het Codex boek VI

<https://ovam.vlaanderen.be/wie-mag-wat-verwijderen>

Hoe rekening met volgende punten ivm de verwijdering:

- * Trek beschermende kledij aan: een aansluitend stofmasker (beschermingsklasse FFP3), een wegwerpoverall CATIII type 5/6 , stevige afspoelbare schoenen en wegwerphandschoenen. U vindt deze spullen bij de betere doe-het-zelfzaak of een gespecialiseerde bouwhandel.

- * Vermijd stof door het asbest te bevochtigen of te fixeren. Dat doet u door water te vernevelen of door een aangepast fixeermiddel te gebruiken.
 - * Eenvoudige handelingen houdt in dat de toepassing niet verder gebroken, verder vergruisd of beschadigd mag worden.
 - * Hou asbestafval gescheiden van andere soorten bouwafval.
 - * Vouw de verontreinigde afdekfolies op en stop ze goed verpakt bij het asbestafval.
 - * Hebt u binnenshuis asbest verwijderd? Ga zeker niet stofzuigen, maar maak alles schoon met water. Stop gebruikte dweilen en doeken in een dubbele verpakking en voeg ze bij het asbestafval. Verlucht nadien het gebouw.
 - * Doe uw wegwercoverall en stofmasker uit, stop ze in een dubbele verpakking, luchtdicht en voeg ze bij het asbestafval.
 - * Hechtgebonden asbestafval mag u naar het plaatselijke recyclagepark brengen. Het is verplicht om het asbestafval dubbel en luchtdicht te verpakken voor u het naar het recyclagepark brengt. Zo vermijdt u stofvorming en breuken tijdens het transport. Gebruik een verpakking die aangepast is aan de grootte van de stukken asbest.
 - * Sommige recyclageparken bieden asbestzakken en -folie gratis of voordelig aan. U kan ze ook kopen in de bouwhandel of de betere doe-het-zelf-zaak.
- Zie zeker ook de tekst onderaan het Asbest attest ivm Asbest beheren en verwijderen.

Terug te vinden op volgend plan

Zone 1: woning

□ Plan 1.7: woning plan

Detailinformatie

Risicobeoordeling

Eindbeoordeling materiaalrisico	Verhoogd materiaalrisico en/of verhoogde kans op vezelvrijgave
---------------------------------	--

Berekening materiaalrisico

Gebondenheid	Categorie 1: hechtgebonden in oorsprong
Asbestsoort (vezeltype)	Crocidoliet aanwezig
Asbestconcentratie	Laag (< 50%)
Afschermingsgraad van het gehele materiaal	Geheel of deels vrij aan de buitenlucht, maar geen contact met binnenlucht
Toestand van het materiaal	Matig beschadigd, matig verweerd

Technische gegevens

Beschrijving	Nokken schuin dak woning
Omgeving	Buiten
Primaire drager	Schuin dak
Asbestmateriaal	Dak- en gevelbekleding - Nok, windveer, boeiboord
Bindmiddel van asbestmateriaal	Cement
Gebondenheid op basis van bindmiddel	Hecht
Hoeveelheid (oppervlakte - aantal)	• 5,00 m ² - 1 stuk
Totale oppervlakte	5,00 m ²
Eenvoudig bereikbaar	Ja
Bevestigingswijze	<ul style="list-style-type: none">• Geschroefd• Genageld, geniet
Identificatiemethode	De asbestdeskundige beoordeelt het materiaal als asbestverdacht en dus asbesthoudend, en dit zonder monstername. Motivatie: De opdrachtgever weigert om het materiaal te laten bemonsteren.
Destructieve handeling voor identificatie	Nee



Overzichtsfoto



Detailfoto

Conclusie

Actie

Het asbestmateriaal valt onder de mijlpaal van 2040.

Hoe zorgt u voor een asbestveilige toestand?

Zorgvuldig beheren

Advies van de asbestdeskundige

Te nemen maatregelen

- Zorg voor een veilig beheer. Vermijd het beschadigen van het asbestmateriaal. Controleer de toestand jaarlijks op wijzigingen.
- Voer bijkomende staalname(s) uit.

Voorstel van verwijderingsmethode

- Eenvoudige handelingen: mag via doe-het-zelf of door werknemer(s) met opleidingsattest eenvoudige handelingen
De eigenaars mogen dit zelf verwijderen aangezien het gaat over een Hechtgebonden asbest materiaal die niet beschadigd is en perfect bereikbaar is om deze op een veilige manier te verwijderen. Bekijk hieromtrent zeker onderstaande link en het Codex boek VI

<https://ovam.vlaanderen.be/wie-mag-wat-verwijderen>

Hoe rekening met volgende punten ivm de verwijdering:

- * Trek beschermende kledij aan: een aansluitend stofmasker (beschermingsklasse FFP3), een wegwerpoverall CATIII type 5/6 , stevige afspoelbare schoenen en wegwerphandschoenen. U vindt deze spullen bij de betere doe-het-zelfzaak of een gespecialiseerde bouwhandel.

- * Vermijd stof door het asbest te bevochtigen of te fixeren. Dat doet u door water te vernevelen of door een aangepast fixeermiddel te gebruiken.
 - * Eenvoudige handelingen houdt in dat de toepassing niet verder gebroken, verder vergruisd of beschadigd mag worden.
 - * Hou asbestafval gescheiden van andere soorten bouwafval.
 - * Vouw de verontreinigde afdekfolies op en stop ze goed verpakt bij het asbestafval.
 - * Hebt u binnenshuis asbest verwijderd? Ga zeker niet stofzuigen, maar maak alles schoon met water. Stop gebruikte dweilen en doeken in een dubbele verpakking en voeg ze bij het asbestafval. Verlucht nadien het gebouw.
 - * Doe uw wegwercoverall en stofmasker uit, stop ze in een dubbele verpakking, luchtdicht en voeg ze bij het asbestafval.
 - * Hechtgebonden asbestafval mag u naar het plaatselijke recyclagepark brengen. Het is verplicht om het asbestafval dubbel en luchtdicht te verpakken voor u het naar het recyclagepark brengt. Zo vermijdt u stofvorming en breuken tijdens het transport. Gebruik een verpakking die aangepast is aan de grootte van de stukken asbest.
 - * Sommige recyclageparken bieden asbestzakken en -folie gratis of voordelig aan. U kan ze ook kopen in de bouwhandel of de betere doe-het-zelf-zaak.
- Zie zeker ook de tekst onderaan het Asbest attest ivm Asbest beheren en verwijderen.

Terug te vinden op volgend plan

Zone 2: Afdak

□ Plan 2.2: Afdak plan

Detailinformatie

Algemene opmerkingen

Als erkend asbestdeskundige opteer ik om het aanwezige asbesthoudende materiaal te laten verwijderen door een erkend dakwerker of firma voor verwijdering van asbest. De betrokken dakwerker / firma heeft de vereiste jaarlijkse 8 uur opleiding gevolgd met betrekking tot de toets eenvoudige handelingen, zoals voorgeschreven door de geldende wet- en regelgeving inzake asbestverwijdering.

Deze beslissing is genomen met het oog op veiligheid, naleving van de wetgeving en het voorkomen van gezondheidsrisico's voor alle betrokkenen.

Risicobeoordeling

Eindbeoordeling materiaalrisico	Laag materiaalrisico en/of verlaagde kans op vezelvrijgave
---------------------------------	--

Berekening materiaalrisico

Gebondenheid	Categorie 1: hechtgebonden in oorsprong
Asbestsoort (vezeltype)	Crocidoliet aanwezig
Asbestconcentratie	Laag (< 50%)
Afschermingsgraad van het gehele materiaal	Geheel of deels vrij aan de buitenlucht, maar geen contact met binnenlucht
Toestand van het materiaal	Onbeschadigd, niet verweerd

Technische gegevens

Beschrijving	Onderdak afdak
Omgeving	Buiten
Primaire drager	Schuin dak
Asbestmateriaal	Plaat, paneel, tablet - Type Menuiserite
Bindmiddel van asbestmateriaal	Cement
Gebondenheid op basis van bindmiddel	Hecht
Hoeveelheid (oppervlakte - dikte - aantal)	• 17,00 m ² - 1,00 cm - 1 stuk
Totaal volume	0,17 m ³
Eenvoudig bereikbaar	Ja
Bevestigingswijze	• Genageld, geniet
Identificatiemethode	De asbestdeskundige beoordeelt het materiaal als asbestverdacht en dus asbesthoudend, en dit zonder monsternamen. Motivatie: De opdrachtgever weigert om het materiaal te laten bemonsteren.
Destructieve handeling voor identificatie	Nee

Beperkingen



Situeringfoto

Conclusie

Tijdelijke beperking

Reden: Het te onderzoeken materiaal situeert zich hoger dan 3,50 m te rekenen vanaf een veilige ondergrond

Uitleg van de asbestdeskundige: De hoogste dakgoten bevinden zich op een hoogte hoger dan 3,50m. Waardoor ik niet kan zien of hier eventueel verdacht afval ligt.

Terug te vinden op volgend plan

Zone 1: woning

□ Plan 1.9: woning plan



Situeringfoto

Conclusie

Tijdelijke beperking

Reden: Het te onderzoeken materiaal situeert zich hoger dan 3,50 m te rekenen vanaf een veilige ondergrond

Uitleg van de asbestdeskundige: De aanwezige schouw kon niet worden geïnspecteerd aangezien deze zich bevindt op een hoogte van meer dan 3,50 meter en hierdoor volgens de Codex Welzijn op het Werk niet op een veilige manier bereikbaar is zonder bijkomende voorzieningen.

Voor een veilige en correcte inspectie dient de eigenaar een hoogwerker of een gelijkwaardige veilige toegang te voorzien. Aangezien dit niet op korte termijn kan worden opgelost, wordt deze beperking als Middellange termijnbeperking geregistreerd.

Terug te vinden op volgend plan

Zone 1: woning

□ Plan 1.7: woning plan



Situeringfoto

Conclusie

Tijdelijke beperking

Reden: Het onderzoek kan niet uitgevoerd worden binnen de bepalingen van de Welzijnswet

Uitleg van de asbestdeskundige: Het luik naar de kruipzolder is wel open te krijgen maar de isolatie hier is er over doorgelegd. Het is niet te bedoeling om deze kapot te maken waardoor ik de kruipzolder niet heb kunnen inspecteren .

Terug te vinden op volgend plan

Zone 1: woning

□ Plan 1.4: Grondplan verdieping

Adviezen



Situeringfoto

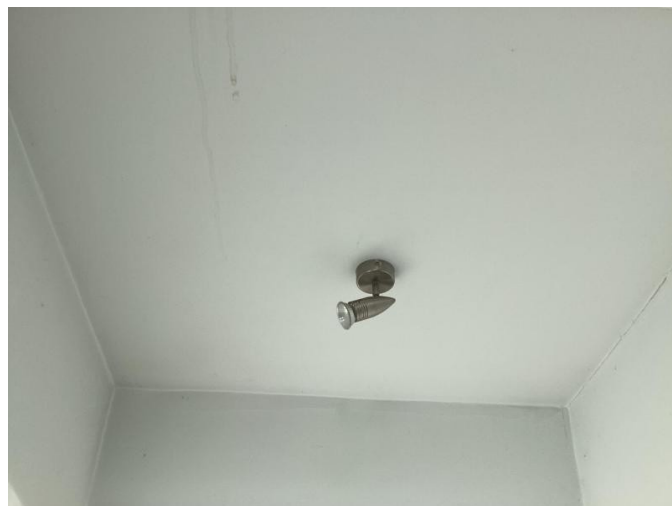

Detailfoto

Informatie over een niet-asbestverdacht materiaal

Tijdens de uitgevoerde asbestinventarisatie waren bepaalde zones, zoals valse plafonds, niet volledig toegankelijk. Hierdoor kan niet met zekerheid worden vastgesteld welke materialen zich hierachter bevinden en of er mogelijk asbesthoudende toepassingen aanwezig zijn.

Bij toekomstige werken waarbij deze plafonds worden geopend, dient steeds rekening gehouden te worden met de mogelijkheid dat er alsnog asbesthoudende materialen aangetroffen kunnen worden. In dat geval is aanvullend onderzoek noodzakelijk alvorens de werkzaamheden verder te zetten.

Terug te vinden op volgende plannen

Zone 1: woning

- Plan 1.2: Grondplan gelijkvloers
- Plan 1.5: Grondplan verdieping

Detailinformatie

Basis voor advies	De asbestdeskundige beoordeelt het materiaal als niet-asbestverdacht.
--------------------------	---



Situeringfoto



Detailfoto

Informatie over een niet-asbestverdacht materiaal

Tijdens de uitgevoerde asbestinventarisatie zijn bepaalde constructiedelen niet volledig visueel of fysiek toegankelijk geweest. Dit betreft onder andere afwerkingen zoals betegelde wanden, valse wanden, verlaagde plafonds of andere afwerkingen die geen directe inkijk toelaten.

Hierdoor kan niet met zekerheid worden vastgesteld welke materialen zich hierachter bevinden en of er mogelijk asbesthoudende toepassingen aanwezig zijn. Bij eventuele toekomstige verbouwings-, renovatie- of sloopwerken waarbij deze verborgen zones worden geopend, dient steeds rekening gehouden te worden met de mogelijkheid dat er alsnog asbesthoudende materialen aangetroffen kunnen worden. In dat geval is aanvullend onderzoek aangewezen alvorens de werkzaamheden verder te zetten.

Terug te vinden op volgend plan

Zone 1: woning

□ Plan 1.1: Grondplan gelijkvloers

Detailinformatie

Basis voor advies	De asbestdeskundige beoordeelt het materiaal als niet-asbestverdacht.
--------------------------	---



Situeringfoto



Detailfoto

Informatie over een niet-asbestverdacht materiaal

Deze Crepi is geplaatst in het jaar 2009. Hiervan heeft de eigenaar een factuur als bewijs.

Terug te vinden op volgend plan

Zone 1: woning

□ Plan 1.10: woning plan

Detailinformatie

Basis voor advies	De asbestdeskundige beoordeelt het materiaal als niet-asbestverdacht.
--------------------------	---

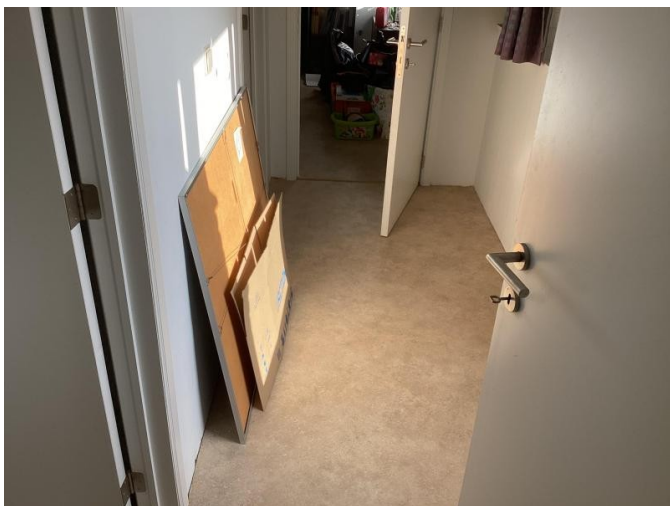

Situeringfoto

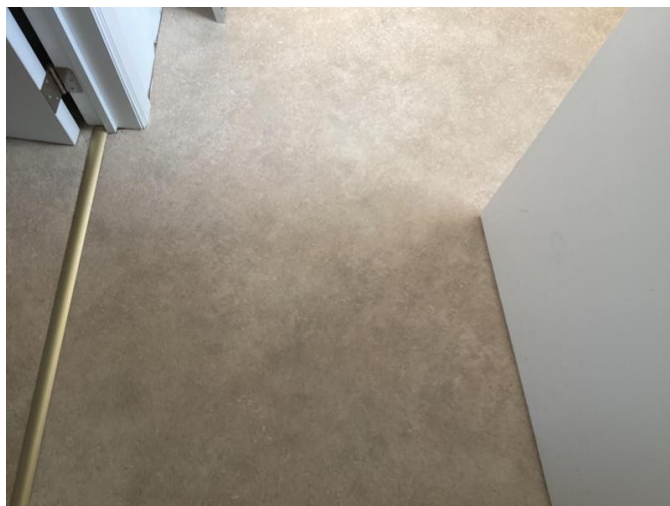

Detailfoto

Informatie over een niet-asbestverdacht materiaal

Tijdens de asbestinventarisatie zijn bepaalde vloeren niet volledig te onderzoeken geweest wegens aanwezige vloerbekleding. Hierdoor kan niet worden vastgesteld welke materialen zich eronder bevinden en of er mogelijk asbesthoudende toepassingen aanwezig zijn, zoals onderliggende vloerbekledingen of lijmlagen.

Bij toekomstige werken waarbij de bestaande vloerbekleding wordt verwijderd, dient rekening gehouden te worden met de mogelijkheid dat er alsnog asbesthoudende materialen worden aangetroffen. In dat geval is aanvullend onderzoek aangewezen alvorens de werkzaamheden verder te zetten.

Terug te vinden op volgend plan

Zone 1: woning

□ Plan 1.6: Grondplan verdieping

Detailinformatie

Basis voor advies	De asbestdeskundige beoordeelt het materiaal als niet-asbestverdacht.
--------------------------	---

Geen asbest



Overzichtsfoto



Detailfoto

Conclusie

Geen asbest

Terug te vinden op volgende plannen

Zone 1: woning

- Plan 1.2: Grondplan gelijkvloers
- Plan 1.5: Grondplan verdieping

Detailinformatie

Monstername

#	Type	Referentie	Resultaat
16.1	Mengmonster	57294/02	Geen asbest

Technische gegevens

Beschrijving	Pleisterwerk plafonds
Omgeving	Binnen
Primaire drager	Plafond
Bindmiddel van materiaal	Gips - kalk
Gebondenheid op basis van bindmiddel	Niet-hechtgebonden
Hoeveelheid (oppervlakte - dikte - aantal)	• 180,00 m ² - 1,00 cm - 1 stuk
Totaal volume	1,80 m ³
Identificatiemethode	Een monstername door de asbestdeskundige met laboanalyse door een asbestlabo.
Destructieve handeling voor identificatie	Nee
Opmerking	<p>Er zijn stalen genomen op de voorgeschreven en toegankelijke plaatsen, met name op locaties waar pleisterwerk aanwezig is.</p> <p>Trap.</p> <p>Slaapkamer 4.</p> <p>Badkamer.</p> <p>Het plafond van de cv ruimte zijn niet bepleisterd met gips/kalk.</p> <p>Bij enkele plafonds is vastgesteld dat deze deels zijn bezet, waardoor het niet volledig zichtbaar is wat zich hierachter bevindt. Het is daarom mogelijk dat er achter deze bezette muren verdachte materialen aanwezig zijn, welke niet direct kunnen worden geïnspecteerd of bemonsterd.</p>



Overzichtsfoto



Detailfoto

Conclusie

Geen asbest

Terug te vinden op volgende plannen

Zone 1: woning

- Plan 1.1: Grondplan gelijkvloers
- Plan 1.4: Grondplan verdieping

Detailinformatie

Monstername

#	Type	Referentie	Resultaat
17.1	Mengmonster	57294/01	Geen asbest

Technische gegevens

Beschrijving	Pleisterwerk muren
Omgeving	Binnen
Primaire drager	Binnenwand
Bindmiddel van materiaal	Gips - kalk
Gebondenheid op basis van bindmiddel	Niet-hechtgebonden
Hoeveelheid (oppervlakte - dikte - aantal)	• 197,00 m ² - 1,00 cm - 1 stuk
Totaal volume	1,97 m ³
Identificatiemethode	Een monstername door de asbestdeskundige met laboanalyse door een asbestlabo.
Destructieve handeling voor identificatie	Nee
Opmerking	<p>Er zijn stalen genomen op de voorgeschreven en toegankelijke plaatsen, met name op locaties waar pleisterwerk aanwezig is.</p> <p>Trap.</p> <p>Wc.</p> <p>Badkamer.</p> <p>De muren van de cv ruimte zijn niet bepleisterd met gips/kalk.</p> <p>Bij enkele muren is vastgesteld dat deze deels zijn bezet, waardoor het niet volledig zichtbaar is wat zich hierachter bevindt. Het is daarom mogelijk dat er achter deze bezette muren verdachte materialen aanwezig zijn, welke niet direct kunnen worden geïnspecteerd of bemonsterd.</p>

Fiche 18: Plat dak 1

Geen asbest



Overzichtsfoto



Detailfoto

Conclusie

Geen asbest

Terug te vinden op volgend plan

Zone 1: woning

□ Plan 1.3: Grondplan gelijkvloers

Detailinformatie

Monstername

#	Type	Referentie	Resultaat
18.1	Puntmonster	57294/03	Geen asbest

Technische gegevens

Beschrijving	Plat dak 1
Omgeving	Buiten
Primaire drager	Plat dak
Bindmiddel van materiaal	Bitumen (roofing, teer, asfalt)
Gebondenheid op basis van bindmiddel	Hecht
Hoeveelheid (oppervlakte - aantal)	• 5,00 m ² - 1 stuk
Totale oppervlakte	5,00 m ²
Identificatiemethode	Een monstername door de asbestdeskundige met laboanalyse door een asbestlabo.
Destructieve handeling voor identificatie	Nee

Fiche 19: Plat dak 2

Geen asbest



Overzichtsfoto



Detailfoto

Conclusie

Geen asbest

Terug te vinden op volgend plan

Zone 1: woning

□ Plan 1.3: Grondplan gelijkvloers

Detailinformatie

Monstername

#	Type	Referentie	Resultaat
19.1	Puntmonster	57294/04	Geen asbest

Technische gegevens

Beschrijving	Plat dak 2
Omgeving	Buiten
Primaire drager	Plat dak
Bindmiddel van materiaal	Bitumen (roofing, teer, asfalt)
Gebondenheid op basis van bindmiddel	Hecht
Hoeveelheid (oppervlakte - aantal)	• 11,00 m ² - 1 stuk
Totale oppervlakte	11,00 m ²
Identificatiemethode	Een monstername door de asbestdeskundige met laboanalyse door een asbestlabo.
Destructieve handeling voor identificatie	Nee

Overige ruimtes en materialen

Overige niet-asbestverdachte ruimtes en materialen

De asbestdeskundige moet tijdens de inspectie bepaalde ruimtes en materialen die vaak asbest bevatten altijd controleren. Hieronder vindt u een opsomming van de aangetroffen niet-asbestverdachte ruimtes en materialen.

Beschrijving	Notitie	Terug te vinden op plannen
Fiche 20: CV-ketel (niet verdacht)	De CV-ketel (dichtingen, isolerend materiaal) is niet asbestverdacht.	Plan 1.1: Grondplan gelijkvloers
Fiche 21: Rookgaskanaal	Deze bestaat uit een inoxen buis.	-
Fiche 22: Afwerkingsmateriaal schrijnwerk	Deze bestaat uit siliconen.	-

Fiche 20: CV-ketel (niet verdacht)



Situeringfoto



Detailfoto

Fiche 21: Rookgaskanaal



Fiche 22: Afwerkingsmateriaal schrijnwerk



Situeringfoto



Detailfoto

Overige niet waarneembare of vast te stellen ruimtes en materialen

De asbestdeskundige controleert tijdens het onderzoek altijd bepaalde ruimtes en materialen die vaak asbest bevatten. Volgende onderdelen kon de asbestdeskundige echter niet onderzoeken. Het is dus mogelijk dat hier asbesthoudende materialen aanwezig zijn.

Beschrijving	Notitie	Terug te vinden op plannen
Fiche 23: Onderdak platte daken	Het is niet te zien of er eventueel verdachte materialen onder zit.	-
Fiche 24: Onderdak schuin dak woning	<p>Het is niet te zien of er een onderdak aanwezig is. Dit aangezien het niet mogelijk is om een lei op te heffen zonder schade als ook is de kruipzolder niet te inspecteren.</p> <p>Hou er dan ook rekening mee dat de kans heel groot is dat het onderdak van het schuin dak van de woning ook asbestverdacht kan zijn. Zeker aangezien deze van het afdak ook verdacht is.</p>	-

Fiche 23: Onderdak platte daken



Situeringfoto



Detailfoto

Niet aanwezige ruimtes en materialen

De asbestdeskundige moet tijdens de inspectie bepaalde ruimtes en materialen die vaak asbest bevatten altijd controleren. Hieronder vindt u een opsomming van de niet aanwezige ruimtes en materialen.

Beschrijving	Notitie	Terug te vinden op plannen
Fiche 25: Leidingisolatie	-	-
Fiche 26: Lift	-	-

Waarom is dit asbestattest belangrijk voor u?

Het is algemeen bekend dat het inademen van asbestvezels gevaarlijk is voor de gezondheid. Daarom is het belangrijk dat u weet waar zich asbest bevindt en welke maatregelen u kan nemen om gezondheidsrisico's te vermijden. Zo maakt u uw woning of gebouw asbestveilig en behoudt u de waarde. De eerste stap hebt u daarvoor al gezet met dit asbestattest.

De gebruikte begrippen in dit hoofdstuk worden achteraan in de begrippenlijst uitgelegd.

Wat is asbest?

Asbest is een schadelijke stof die in meer dan 3.500 materialen verwerkt is. In de vorige eeuw was asbest populair vanwege de vele nuttige toepassingen, maar ondertussen kennen we de grote gezondheidsrisico's. Vaak weten we niet dat asbest ook in onze eigen woning of onze gebouwen verborgen zit. Asbest is in België verboden sinds 2001. Er is een grote kans dat asbest aanwezig is in gebouwen die gebouwd zijn voor 2001.

Wanneer asbestvezels vrijkomen in de lucht kunnen ze ingeademd worden en gezondheidsrisico's veroorzaken. Men wordt niet onmiddellijk ziek, dit gebeurt pas 20 tot 40 jaar na de blootstelling. Vooral een regelmatige blootstelling of een blootstelling aan een hoge concentratie zijn risicovol. Kinderen en jongeren zijn extra kwetsbaar. Sommige mensen schatten de risico's voor zichzelf te laag in. Toch krijgen jaarlijks nog veel mensen de diagnose van een asbestziekte. Meestal is die niet te genezen.

Hoe interpreteert u het asbestattest?

Asbest kan zich ook bevinden op niet-geïnspecteerde plaatsen

Een standaard asbestattest is opgemaakt door een asbestdeskundige volgens de richtlijnen van het Inspectieprotocol dat de verplichte inspanningen beschrijft. Een asbestdeskundige voert standaard een visuele inspectie uit van de constructies en objecten op de locatie. Hij tilt losse elementen op om erachter of eronder te inspecteren. Hij neemt ook monsters voor labo-analyses en raadpleegt bewijsdocumenten. **De volgende zaken zijn niet standaard voorzien:**

- De asbestdeskundige inspecteert **geen verborgen asbest** waarvoor hij objecten moet demonteren, beschadigen of openbreken. Wenst de eigenaar ook ingesloten asbest te laten inspecteren dan kan hij de asbestdeskundige vragen om een aanvullend (destructief) onderzoek te doen, bijvoorbeeld voorafgaand aan werken of sloop.
- De asbestdeskundige inspecteert **geen ondergrondse objecten** en geen asbest vermengd in bodem, steenslag of puin. Wat zichtbaar is aan de oppervlakte (opliggend) kan hij wel inspecteren.
- De asbestdeskundigen inspecteert ook **geen roerende objecten** zoals voertuigen, losse meubels en gereedschap. Wenst de eigenaar ook roerende objecten te laten inspecteren dan kan hij de asbestdeskundige vragen om dit aanvullend mee te inspecteren.
- De asbestdeskundige inspecteert **geen** delen die voor hem **ontoegankelijk en onveilig zijn**. Wanneer hij een deel niet heeft kunnen beoordelen, wordt dat aangeduid in het attest als een beperking. Constructies met een bouwjaar 2001 of recenter moeten niet geïnspecteerd worden. In het attest duidt de asbestdeskundige ze aan als een uitsluiting.
- De asbestdeskundige inspecteert **geen** constructies- en terreindelen waartoe de eigenaar geen opdracht gaf omdat ze **buiten de eigendomsgrenzen** liggen of **geen onderdeel** vormden van een **verkoop**.

Bevatten alle asbestverdachte materialen asbest?

Op basis van ervaring en expertise kan een asbestdeskundige zonder monsters te nemen oordelen of een materiaal mogelijk asbest kan bevatten. Voor sommige materialen is dit nooit mogelijk en moet hij een monster nemen voor een labo-analyse. Een asbestverdacht materiaal wordt als asbesthoudend beschouwd, tenzij de asbestdeskundige over een laboanalyse beschikt die aantoonst dat het geen asbest bevat.

Hoe interpreteert u de risicobeoordeling?

De mogelijke categorieën zijn:

- Categorie 1: materiaal met een hoog risico en/of met een hoge kans op vezelvrijgave
- Categorie 2: materiaal met een verhoogd risico en/of een verhoogde kans op vezelvrijgave
- Categorie 3: materiaal met een laag risico en/of lage kans op vezelvrijgave
- Categorie 4: materiaal met een zeer laag risico en/of zeer lage kans op vezelvrijgave

Het soort asbest, de concentratie ervan in het materiaal, de toestand van het bindmiddel, de mate van afdekking en de aanwezigheid in binnen- of buitenlucht zijn factoren die het risico bepalen. Het vrijkomen van asbestvezels in een binnenruimte is risicovoller dan in de buitenlucht. In de buitenlucht gaan asbestvezels sneller verwaaien of verdunnen. In binnenruimtes is dit niet het geval en kunnen de concentraties hoog oplopen. Dit verhoogt het risico op het inademen van asbestvezels.

Voor materialen uit categorie 1 of 2 moet u maatregelen nemen om een asbestveilige toestand te verkrijgen: (dringend) wegnemen of een (dringende) maatregel nemen om het risico naar (zeer) laag te brengen. Voor materialen uit categorie 3 en 4 is dit niet nodig. U beheert ze zorgvuldig om de asbestveilige toestand te behouden.

Wat betekenen de mijlpalen 2032, 2034 en 2040?

Tegen 2032 moet elke eigenaar van een gebouw ouder dan 2001 over een asbestattest beschikken. Voor de gemene delen in gebouwen in mede-eigendom (VME) moet dit al tegen 2027. Tegen 2034 wil de Vlaamse Regering reeds het meest risicovolle asbest weg hebben. Dit gaat over de eenvoudig bereikbare, niet-hechtgebonden asbestmaterialen en asbestcementen dak- en gevelbekleding en rookgas- en hemelwaterafvoerkanalen aan de buitenkant van de gebouwen. Tegen 2040 wil de Vlaamse regering dan de overige asbestmaterialen in slechte staat weg hebben en de asbestmaterialen in goede staat in veilig beheer.

De detailinformatie per asbestmateriaal in het asbestattest vermeldt of die onder de mijlpaal 2034 of 2040 valt.

Wat moet u nu doen?

Het voorblad van dit asbestattest vermeldt of uw eigendom asbestveilig is of niet en welke acties nodig zijn om een asbestveilige toestand te verkrijgen of behouden.

Conclusie asbestveilig, maar niet asbestvrij

Goed nieuws. Uw eigendom voldoet reeds aan de doelstelling van de Vlaamse Regering om asbestveilig te zijn. Asbestveilig betekent niet asbestvrij, er kunnen nog asbestmaterialen met een laag risico aanwezig zijn die u zorgvuldig moet beheeren om de asbestveilige toestand te behouden. Hoe u zorgvuldig beheert, leest u in het volgende hoofdstuk.

Er kunnen ook niet-geïnspecteerde asbestmaterialen verborgen aanwezig zijn, bijvoorbeeld ingesloten in wanden, vloeren of onder de grond. Die kan een asbestdeskundige enkel met een aanvullend onderzoek opsporen. Daarom is het verstandig om dit aanvullend onderzoek voorafgaand aan (renovatie)werken te laten uitvoeren. Daarbij gaat de asbestdeskundige voor de werkzone ook verborgen asbest opsporen door objecten te demonteren, te doorboren of open te breken. Voert een aannemer met werknemers de werken uit dan is dit voor hem sowieso een verplichting als werkgever.

Conclusie niet-asbestveilig. Wat nu?

Geen paniek, op het voorblad van dit asbestattest vindt u de acties die u kan ondernemen om de risico's weg te nemen en een asbestveilige toestand te verkrijgen. Meer informatie per asbestbron vindt u terug in de detailinformatie per asbestmateriaal verder in het asbestattest.

De te nemen maatregelen zijn niet altijd duur of moeilijk. Indien de geraamde verwijderingskost wel hoog is, kan u voor een asbestmateriaal dat visueel als asbestverdacht werd aangeduid, overwegen om een **bevestigende labo-analyse** te laten uitvoeren.

Heeft u al de acties uitgevoerd zodat de toestand asbestveilig wordt? Dan laat u uw asbestattest binnen één jaar vernieuwen zodat een asbestdeskundige de asbestveilige toestand kan rapporteren in het vernieuwde asbestattest.

Asbest beheren en verwijderen

Asbest zorgvuldig (veilig) beheren

Indien er asbestmaterialen aanwezig zijn in of rondom het gebouw, zorg er dan voor dat deze geen risico vormen voor de gezondheid van mensen of het leefmilieu. Asbest met een (zeer) laag risico hoeft u niet te verwijderen. Bewaak dat het risico laag blijft door ervoor te zorgen dat de toestand niet wijzigt. De toestand kan wijzigen door beschadigingen of veroudering waardoor het asbestmateriaal brozer wordt en asbestvezels kan loslaten.

Beschadiging kan u vermijden door het asbestmateriaal af te schermen van een mogelijk contact. Een bedekkende verflaag kan bijvoorbeeld asbestmaterialen zoals pleisterwerk beschermen. Wijzigt de toestand waardoor het risico verhoogt? Dan verwijdert u het asbestmateriaal of neemt u een maatregel om het risico te verlagen als verwijderen niet mogelijk is.

Insluiten mag enkel om asbestmaterialen met een laag risico zorgvuldig te beheren of om in afwachting van verwijdering het risico van asbestmaterialen met een verhoogd of hoog risico te verlagen. Als u een asbestmateriaal insluit, zorgt u ervoor dat het later nog altijd makkelijk weg te nemen is en niet verkleefd is aan andere materialen. Als u asbest insluit, moet u dit steeds melden aan de asbestdeskundige die uw asbestattest opmaakt.

Asbest dat bij werken eenvoudige bereikbaar wordt, moet u verwijderen. Opnieuw insluiten mag niet.

Asbest verwijderen

De wetgeving beschrijft drie verwijderingsmethodes. In het asbestattest rapporteert de asbestdeskundige elk asbestmateriaal in een fiche met daarin op het einde een advies over wie het mag verwijderen en welke methode er moet worden toegepast. Bepaalde asbestmaterialen mag u zelf via eenvoudige handelingen verwijderen of laten verwijderen door een aannemer met werknemers met opleidingsattest "eenvoudige handelingen". Een erkend asbestverwijderaar mag alle verwijderingsmethodes uitvoeren. Er bestaat geen lijst van aannemers "eenvoudige handelingen", vraag uw aannemer daarom naar de opleidingsattesten. Een lijst van erkend asbestverwijderaars vindt u op www.asbestinfo.be > Asbest verwijderen.

Mag en wil u **zelf verwijderen**? Zorg er dan voor dat:

- u zich vooraf goed informeert op www.asbestinfo.be > Asbest verwijderen;
- u zich beschermt met een FFP3-mondmasker, wegwerpovertall en -handschoenen en afspoelbaar schoeisel;
- er geen minderjarigen of derden aanwezig zijn;
- u beschikt over PE-folie en zakken om loskomende deeltjes en afval op te vangen en te verpakken;
- u beschikt over een vernevelaar (water) of fixeermiddel om het asbestmateriaal eerst te fixeren;
- u weet hoe u het asbestmateriaal veilig kan demonteren zonder stof of breuken;

- u beschikt over natte doeken om eventuele resten en stof weg te nemen.

Laat u de werken uitvoeren door een **aannemer**? Dan is die als werkgever verantwoordelijk om de juiste verwijdermethodiek te bepalen aan de hand van een werkplan. Hij oordeelt of zijn werknemers met opleidingsattest “eenvoudige handelingen” de verwijdering mogen uitvoeren of dat hij moet beschikken over de erkenning als asbestverwijderaar. Bezorg de aannemer steeds vooraf een kopie van dit asbestattest. Hij moet oordelen of nog aanvullend onderzoek (destructieve handelingen) nodig is om ingesloten asbest op te sporen. Soms kan het nodig zijn om bijkomend monsters te laten nemen, bijvoorbeeld bij pleisterwerk om preciezer niet-asbesthoudende van asbesthoudende zones te onderscheiden. Ook voor asbestmaterialen die visueel werden geïdentificeerd, kan het aangewezen zijn een bevestigende labo-analyse te laten uitvoeren indien de geraamde verwijderingskost hoog is.

Het is altijd verstandig meerdere en gedetailleerde offertes te vragen. Vergelijk ze goed en kijk na of de aannemer voldoet om de asbestverwijdering te mogen uitvoeren en welke maatregelen hij voorziet om veilig te werken. Dit staat beschreven in het werkplan dat de aannemer altijd bij de verplichte werfmelding moet toevoegen. Vraag de aannemer naar een kopie hiervan. Goedkoop is vaak duurkoop: een onzorgvuldige asbestverwijdering veroorzaakt gezondheidsrisico's en mogelijk extra kosten voor het opruimen van de asbestresten.

Hou zeker een kopie bij van de facturen, het werkplan en andere bewijsdocumenten zoals foto's. Zo kan u altijd aantonen dat asbestverwijdering correct werd uitgevoerd.

Werkt u samen met een architect? Bezorg hem dan zeker ook vooraf een kopie van uw asbestattest.

Kostprijsraming en ondersteuning asbestverwijdering

Zoals hierboven beschreven, mag u bepaalde asbestmaterialen zelf verwijderen of kan u een aannemer of erkend asbestverwijderaar inschakelen. In beide gevallen kan u mogelijk beroep doen op ondersteuning zoals premies of voordelige ophaling van asbestafval aan huis. Op de website van de OVAM www.asbestinfo.be vindt u meer informatie en een gratis tool om de kostprijs te ramen voor de verwijdering van een asbestmateriaal.

Asbestafval

Asbestmaterialen hergebruiken mag niet. Het aantreffen van ongebruikte of gedemonteerde asbestmaterialen of achtergelaten asbestresten rapporteert de asbestdeskundige daarom in regel als asbestafval. Asbestafval moet u altijd tijdig wegnemen. Het achterlaten of opslaan is verboden tenzij u daarvoor over een vergunning beschikt. Kleine hoeveelheden asbestcementafval kan u verpakt afleveren op uw recyclagepark. Een grotere hoeveelheid asbestcementafval kan u laten ophalen aan huis of door uw aannemer laten afvoeren.

Indien eenvoudig bereikbaar asbestafval aanwezig is, moet u dit wegnemen om een asbestveilige toestand te verkrijgen. Is het niet eenvoudig bereikbaar, dan moet u maatregelen nemen zodat het geen risico kan vormen voor de mensen of het leefmilieu.

Onroerend erfgoed

Op de databank van het agentschap Onroerend Erfgoed geo.onroenderfgoed.be kan u nakijken of uw gebouw een beschermd onroerend erfgoed is.

Het beschermingsbesluit verduidelijkt wat er precies beschermd is: bv. het geheel van de constructie en omgeving, enkel de constructie, enkel delen van de constructie of cultuurgooderen. Het besluit vermeldt ook welke vorm van bescherming van toepassing is: monument, cultuurhistorisch landschap, stads- en dorpsgezicht of archeologische site.

Voorliggend asbestattest geeft u advies over hoe om te gaan met asbesthoudend materiaal. Indien het asbesthoudend materiaal ook een beschermd statuut heeft, kan u advies vragen aan het agentschap Onroerend Erfgoed. Zo vermijdt u dat u de erfgoedwaarde van het beschermd onroerend erfgoed aantast. Ook komt u zo te

weten of er een melding of toelating nodig is om het asbesthoudende beschermde materiaal te mogen verwijderen.

Het agentschap is bereikbaar via:

- telefoon: 02 553 16 50
- e-mail: info@onroerendergoed.be
- website: <https://www.onroerendergoed.be/contact>

Wanneer mijn asbestattest laten vernieuwen?

Geldigheidsduur

Doorheen de tijd kan de situatie in of rondom een gebouw wijzigen. Ook de toestand en het risico van aanwezige asbestmaterialen kan veranderen. Daarom vermeldt het voorblad van uw asbestattest een datum tot wanneer het geldig is. Daarna kan u het niet meer gebruiken bij een verkoop en moet u het laten vernieuwen door een asbestdeskundige. Die komt opnieuw ter plaatse om de toestand te controleren en indien nodig wijzigingen te rapporteren voor het nieuwe asbestattest. Enkel bij een verkoop mag de geldigheidstermijn niet verstreken zijn. Om te voldoen aan de mijlpaal 2032 maakt dat niet uit. De vernieuwing van een asbestattest zal in regel minder kosten dan de eerste opmaak van een volledig asbestattest.

In het geval de asbestdeskundige geen asbest heeft aangetroffen, vermeldt het asbestattest (afgeleverd vanaf datum 8 april 2024) voor de geldigheidsduur “onbeperkt (tenzij de toestand wijzigt)”. Er kunnen wel nog niet-geïnspecteerde asbestmaterialen verborgen in wanden of vloeren aanwezig zijn. Daarom laat u voorafgaand aan werken best een aanvullend onderzoek uitvoeren.

Gewijzigde toestand

Ongeacht de (onbeperkte) geldigheidsduur van uw asbestattest moet u als eigenaar uw asbestattest toch binnen een termijn van één jaar laten vernieuwen als er sprake is van een gewijzigde toestand. Dit is het geval als:

- er nieuwe asbestmaterialen zijn aangetroffen (die niet weggenomen worden);
- de acties, vermeld op het voorblad, werden uitgevoerd waardoor de toestand van niet-asbestveilig naar asbestveilig wijzigt;
- de toestand van de asbestmaterialen zichtbaar gewijzigd is door een calamiteit of een incident.

Contacteer een asbestdeskundige om uw asbestattest te laten vernieuwen. U vindt de lijst op www.asbestinfo.be.

Meer weten?

De Vlaamse overheid bundelt alle informatie rond asbest en haar beleid op de website www.asbestinfo.be. U vindt er de meest actuele informatie over hoe u moet omgaan met asbest en welke ondersteuning er bestaat. Zo kan u steeds goed geïnformeerd aan de slag met uw asbestattest.

Begrippenlijst

Begrip	Toelichting
Asbestmateriaal	<p>Verzamelbegrip voor de aangetroffen asbestverdachte materialen en asbestverdachte afvalstoffen die deel uitmaken van een constructie en een impact hebben op de asbestveiligheid.</p> <p>Asbestverdacht betekent dat de asbestdeskundige op basis van wat hij visueel en auditief vaststelt, oordeelt dat het vermoedelijk asbest bevat. Een asbestverdacht(e) materiaal of afvalstof beschouwen we als asbesthoudend tenzij een laboanalyse aantoont dat het niet-asbesthoudend is.</p>
Hechtgebonden asbestmateriaal	Asbestmaterialen die in oorsprong hoofdzakelijk uit een bindmiddel bestaan dat de asbestvezels stevig bindt: cement, bitumen, mastiek, kunststof of lijm.
Niet-hechtgebonden asbestmateriaal	Alle andere asbestmaterialen. Ze bevatten in oorsprong nauwelijks bindmiddel of bestaan uit een bindmiddel dat de asbestvezels nauwelijks bindt. Voorbeelden hiervan zijn leidingisolatie, pleisterwerk, Pical-platen, koorden, ...
Aanvullend onderzoek met destructieve handelingen	Bij een aanvullend onderzoek met destructieve handelingen gaat een asbestdeskundige materialen demonteren en beschadigen om onderliggende of ingesloten asbestverdachte materialen te inspecteren. Dit is nodig voor de start van werken zoals sloop- en renovatie of voor herstellings- of onderhoudswerken. Standaard voert de asbestdeskundige een niet-destructief onderzoek uit. Als opdrachtgever kan u een aanvullend onderzoek met destructieve handelingen aanvragen via de opdrachtovereenkomst.
Inspectieprotocol	Het inspectieprotocol is de wettelijke procedure die een asbestdeskundige moet volgen om een correcte asbestinventarisatie uit te voeren voor het opmaken van een standaard asbestattest. Het legt vast welke handelingen minimaal nodig zijn (standaard verplichtingen) en hoe die uitgevoerd moeten worden.
Risicobeheersmaatregel	Een maatregel die het risico dat uitgaat van een asbestverdacht materiaal verlaagt van een verhoogd of hoog risico naar een laag risico. De maatregel moet de kans op het vrijkomen of het inademen van asbestvezels verlagen.
Eenvoudig bereikbaar	Asbestmaterialen zijn eenvoudig bereikbaar indien ze waarneembaar en weg te nemen zijn zonder impact op de stabiliteit en erfgoedkenmerken van een constructie. Ze moeten ook onbedekt zijn tenzij de bedekking kan weggenomen worden zonder het te beschadigen of tenzij de bedekking louter bestaat uit een dunne laag verf, coating, behang, kunststof of textiel.
Zorgvuldig of veilig beheer	<p>Zorgvuldig of veilig beheer betekent:</p> <ul style="list-style-type: none"> • de toestand van asbestmaterialen met een laag risico behouden; • een verhoogd of hoog risico van niet-eenvoudige bereikbare asbestmaterialen en -afval verlagen naar een laag risico (risicobeheersmaatregel) en behouden.

Eenvoudige handelingen	<p>Begrip uit de wetgeving dat de methode beschrijft voor de verwijdering van asbestmaterialen die een werknemer met opleidingsattest “eenvoudige handelingen” of een particulier zelf mag uitvoeren. Alle andere asbestverwijderingen mogen enkel door erkende asbestverwijderaars worden verwijderd.</p> <p>Deze verwijderingsmethode betekent dat het asbestmateriaal eenvoudig kan weggenomen worden (bv. door het los te schroeven) met minimale risico’s op beschadiging waarbij asbestvezels kunnen vrijkomen. Bijvoorbeeld voor asbestcement leien of golfplaten.</p>
Hermetische zone	<p>Begrip uit de wetgeving dat de methode beschrijft voor de verwijdering van asbestmaterialen waarbij er een grote kans bestaat op het vrijkomen van asbestvezels. Een soort luchtdichte tent bestaande uit een houten structuur en plastic folie wordt opgebouwd rondom het te verwijderen asbestmateriaal. Binnen deze hermetische zone wordt een onderdruk gecreëerd zodat eventueel vrijkomende asbestvezels niet kunnen ontsnappen. Deze methode mogen enkel erkend asbestverwijderaars gebruiken.</p>
Couveusezak	<p>Begrip uit de wetgeving dat de methode beschrijft voor de verwijdering van asbestmaterialen waarbij met plastic folie plaatselijk een soort luchtdichte couveuse rondom het asbestmateriaal wordt gemaakt. Enkel erkende asbestverwijderaars mogen deze verwijderingsmethode gebruiken. Ze kan maar zelden worden toegepast, bijvoorbeeld om kleine trajecten leidingisolatie te verwijderen in de buitenlucht.</p>
Erkend asbestverwijderaar	<p>Aannemers erkend voor de verwijdering van asbestmaterialen via “eenvoudige handelingen” maar ook voor asbestverwijderingen via de methodiek van “hermetische zone” of “couveusezak”.</p>
Roerend goed	<p>Objecten of goederen die niet duurzaam verbonden zijn met een constructie of in de grond om ter plaatse te blijven. Het gaat over losse, verplaatsbare zaken zoals bijvoorbeeld gereedschap, voertuigen of materieel. Indien ze asbestverdacht zijn, maken ze toch geen deel uit van de asbestmaterialen waarvoor acties nodig zijn om een asbestveilige toestand te verkrijgen of behouden.</p>