

Inplantingsplan nieuwe toestand schaal 1/200

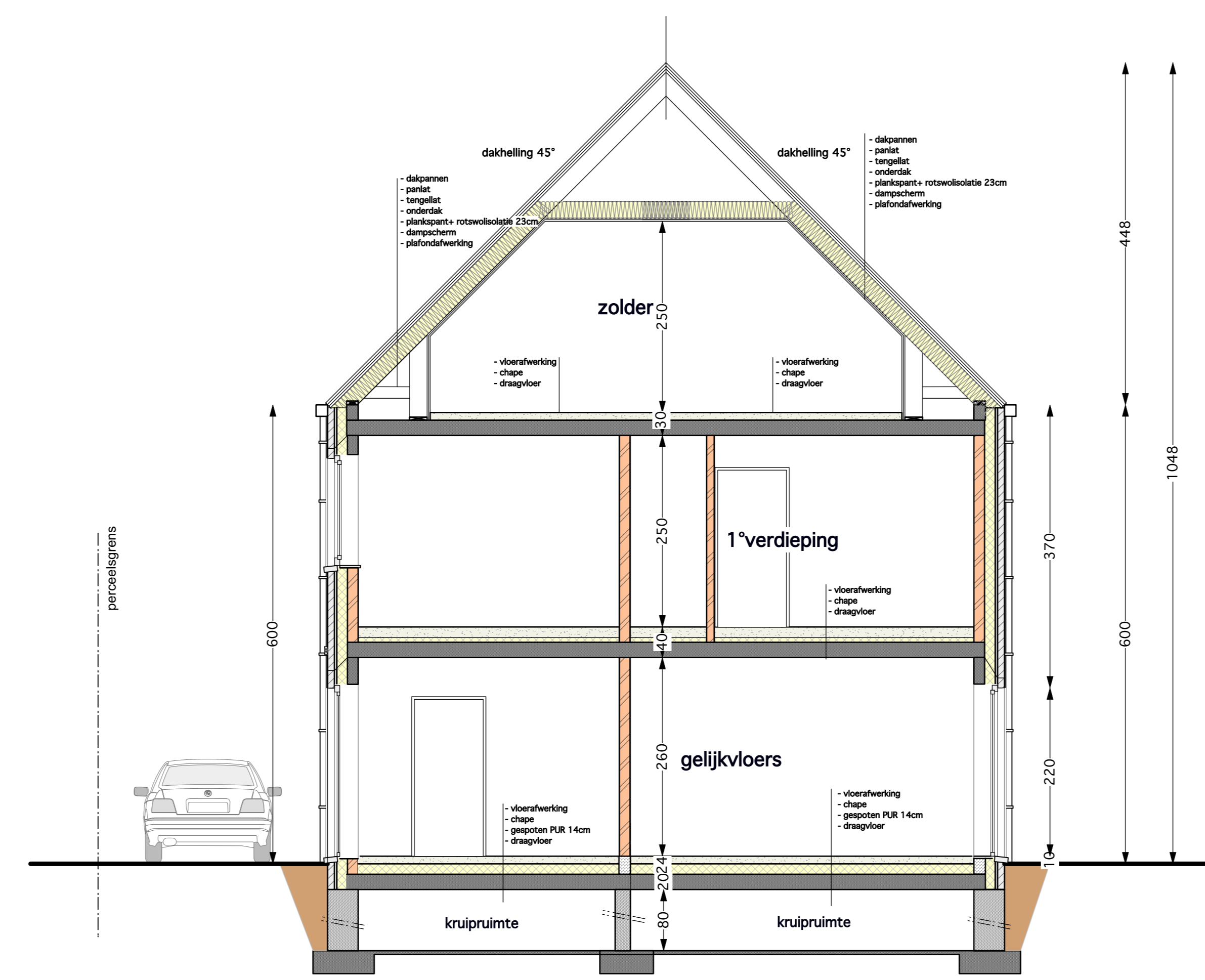

Snedes 1 schaal 1/50



Voorgevel schaal 1/50



Achtergevel schaal 1/50

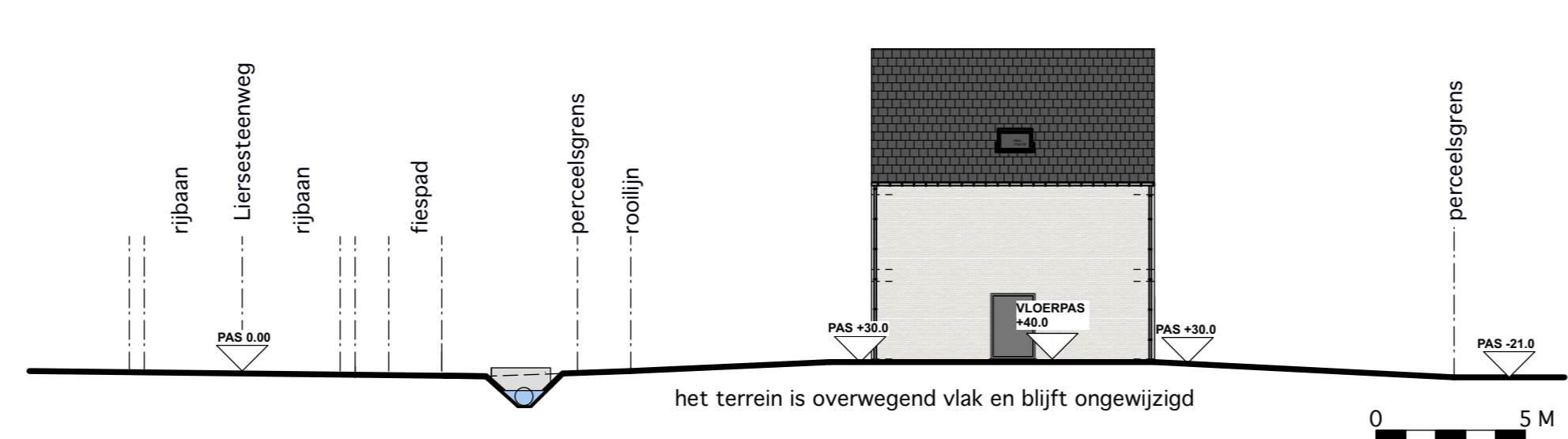

Terreinprofiel schaal 1/200

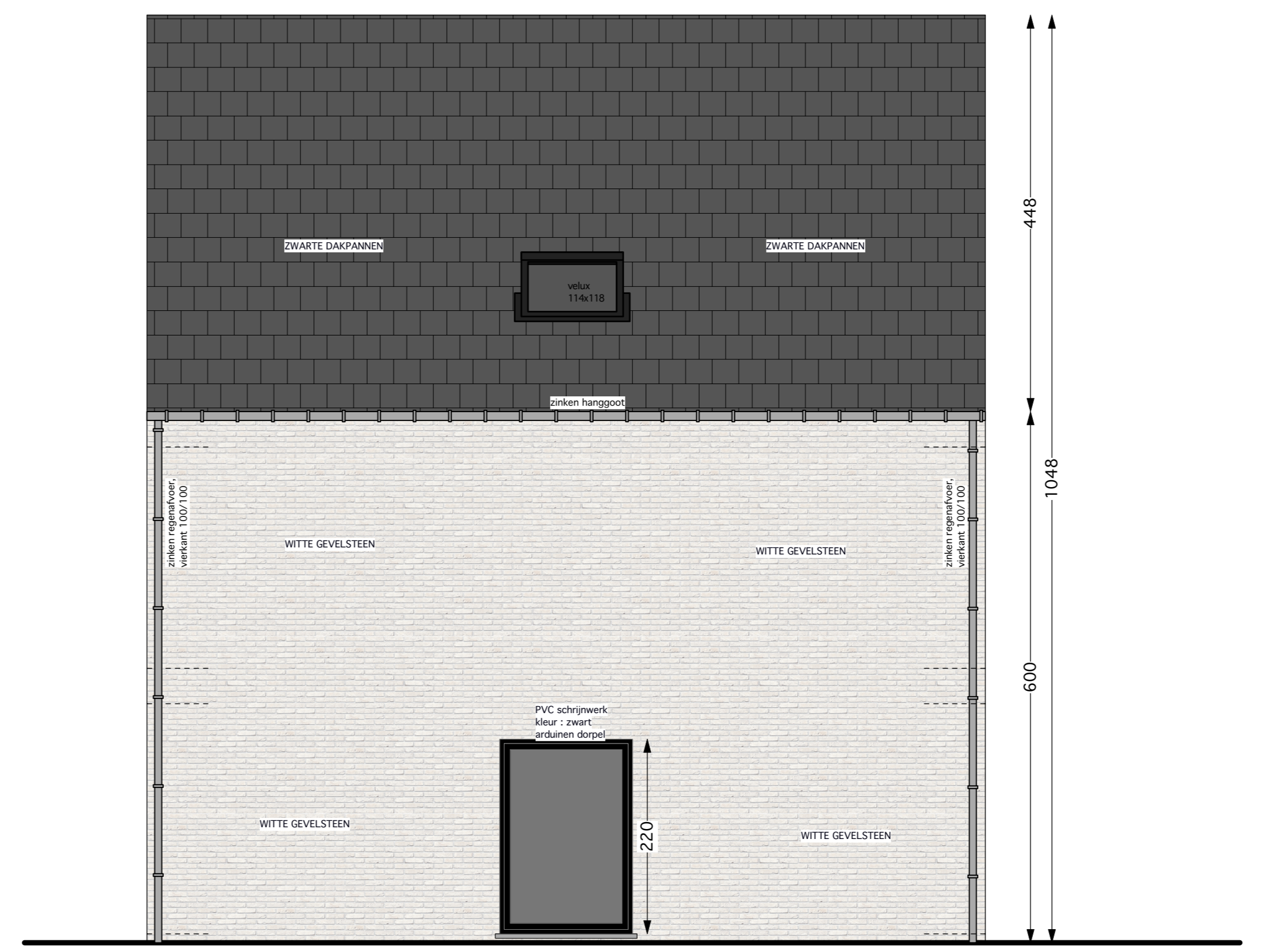

Rechter zijgevel schaal 1/50

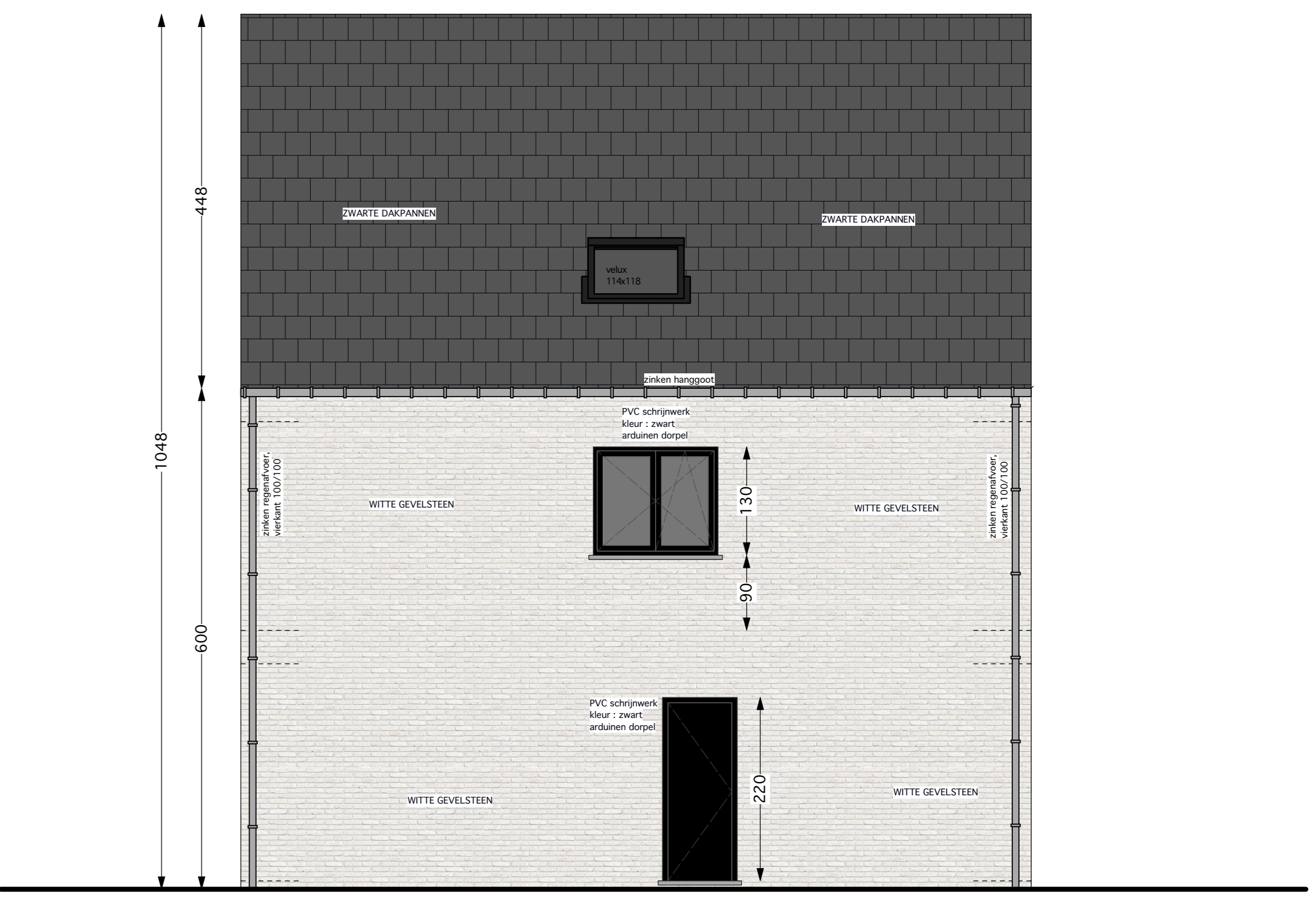

Linker zijgevel schaal 1/50

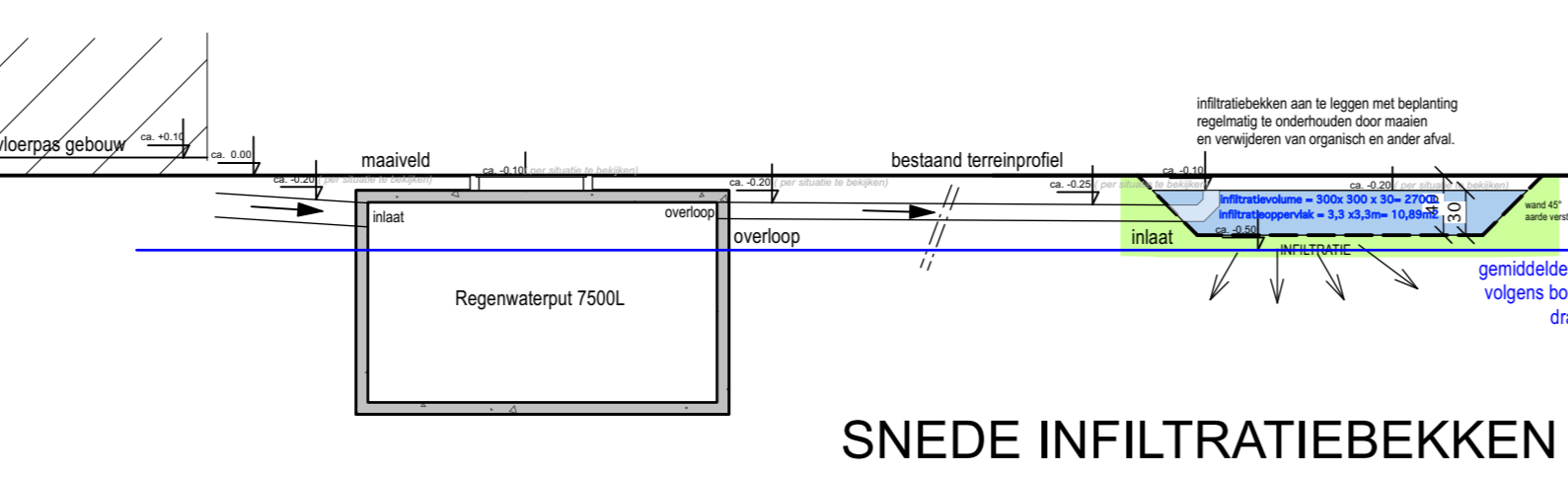
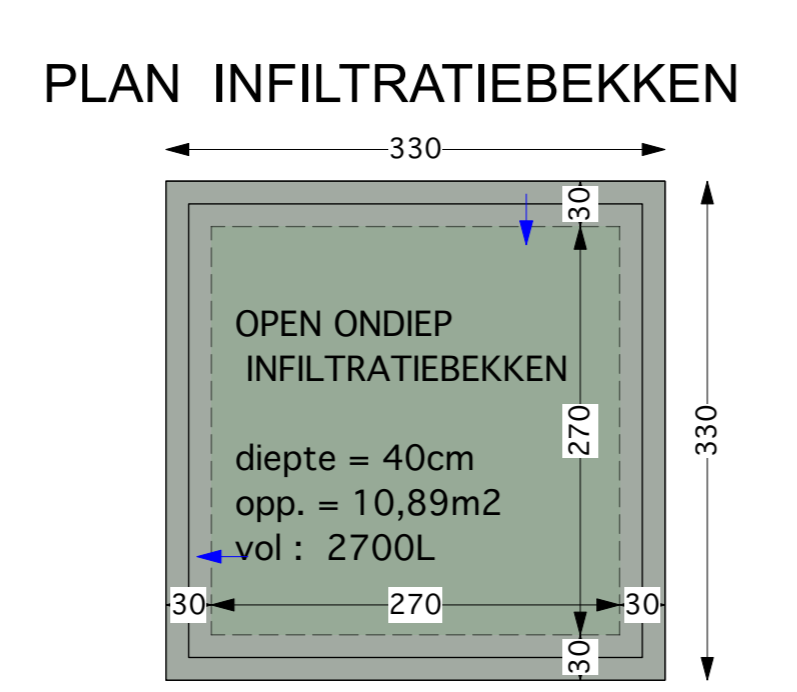

SNEDE INFILTRATIEBEKKEN

LEGENDE:

- gravelsteen
- afbouwsteen
- funderingsmetselwerk
- isolierend metselwerk - cellulosebeton
- geïsoleerd beton
- ongesepand beton
- hete betonwul
- pridallen
- grind
- isobite - minerale wol
- isobite - PUR
- afvoer regenwater
- afvoer huishoudelijk afvalwater
- afvoer heuvel

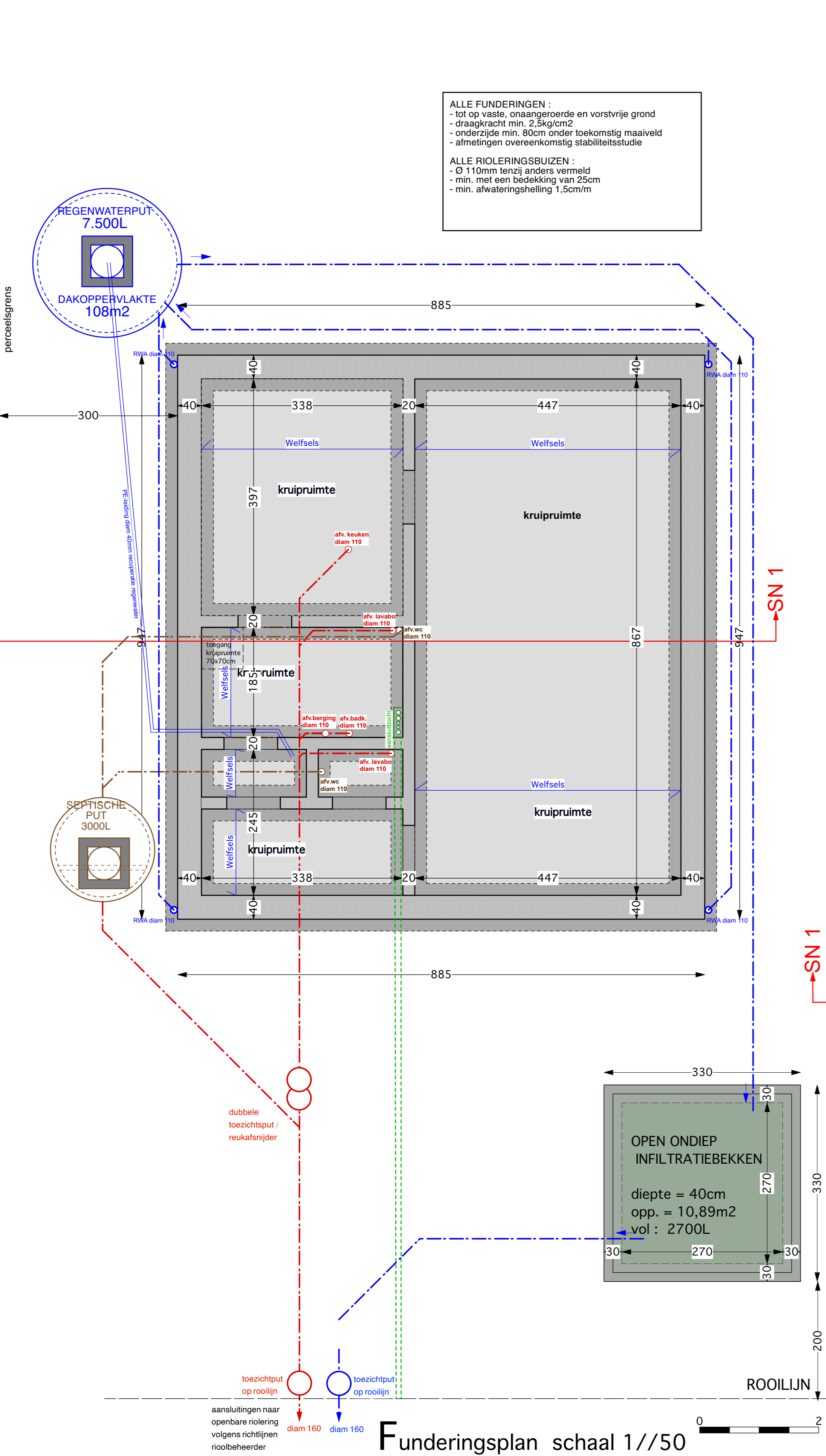

Funderingsplan schaal 1/50

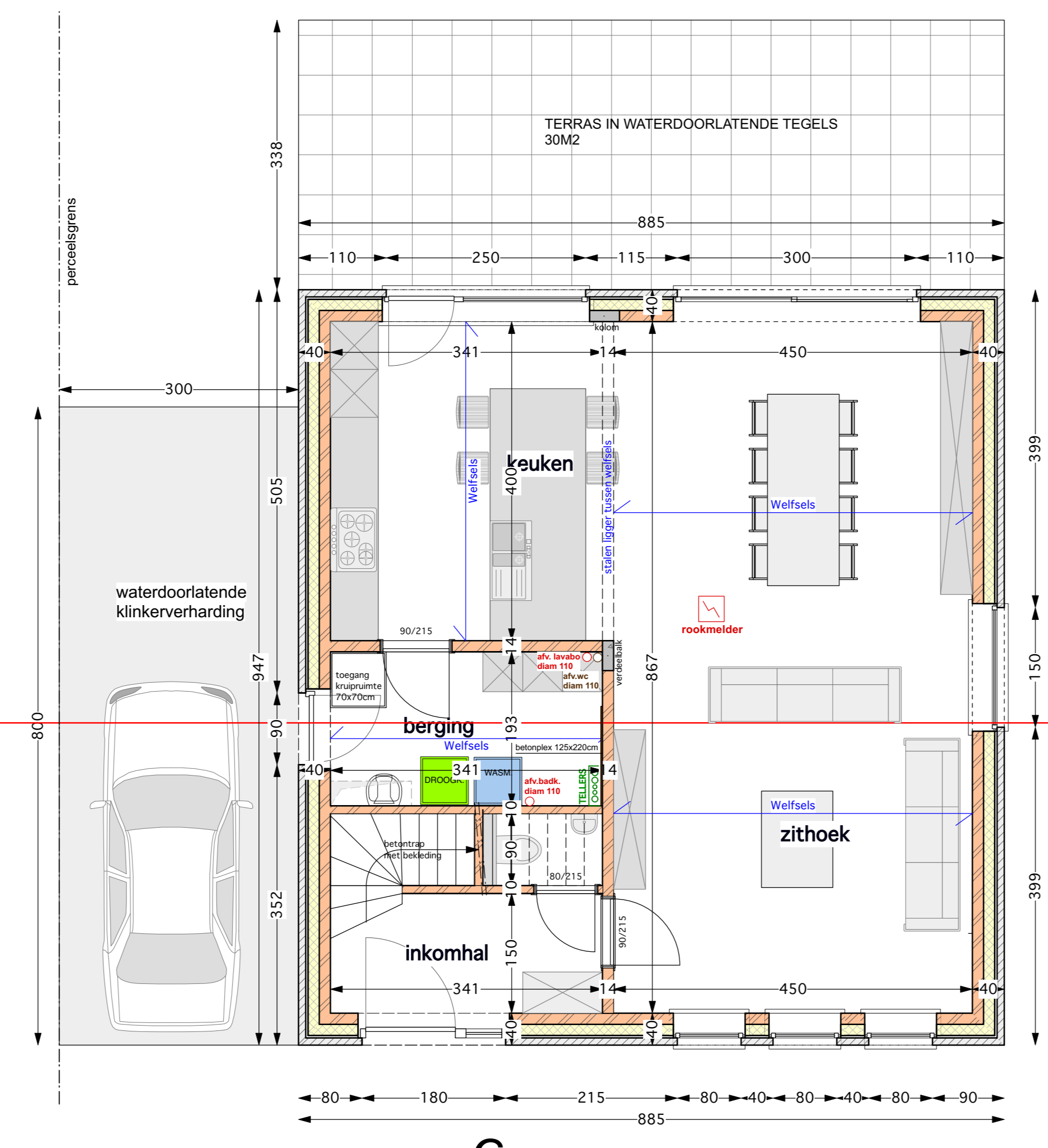

Gelijkvloers schaal 1/50

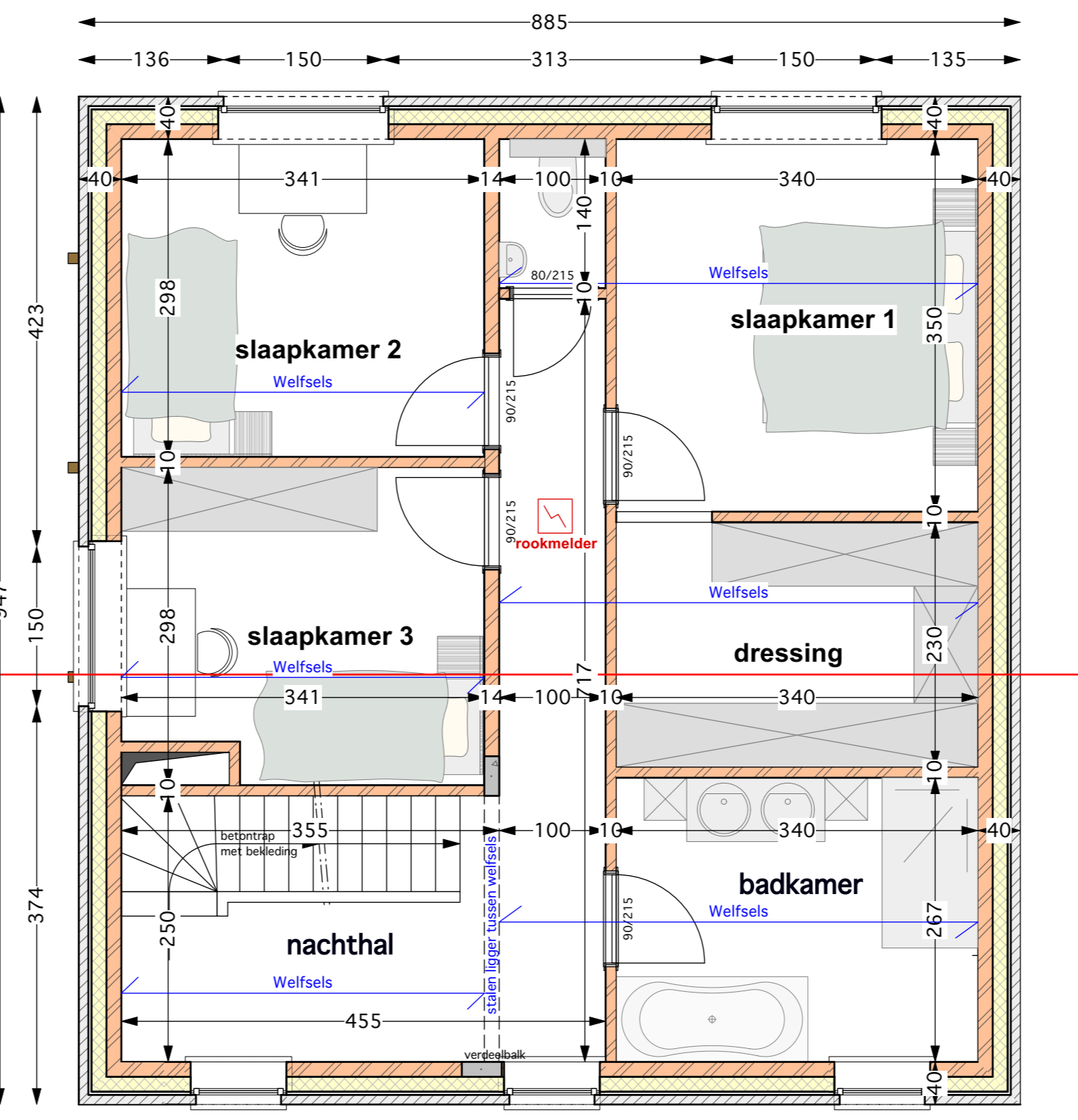

1° verdieping schaal 1/50

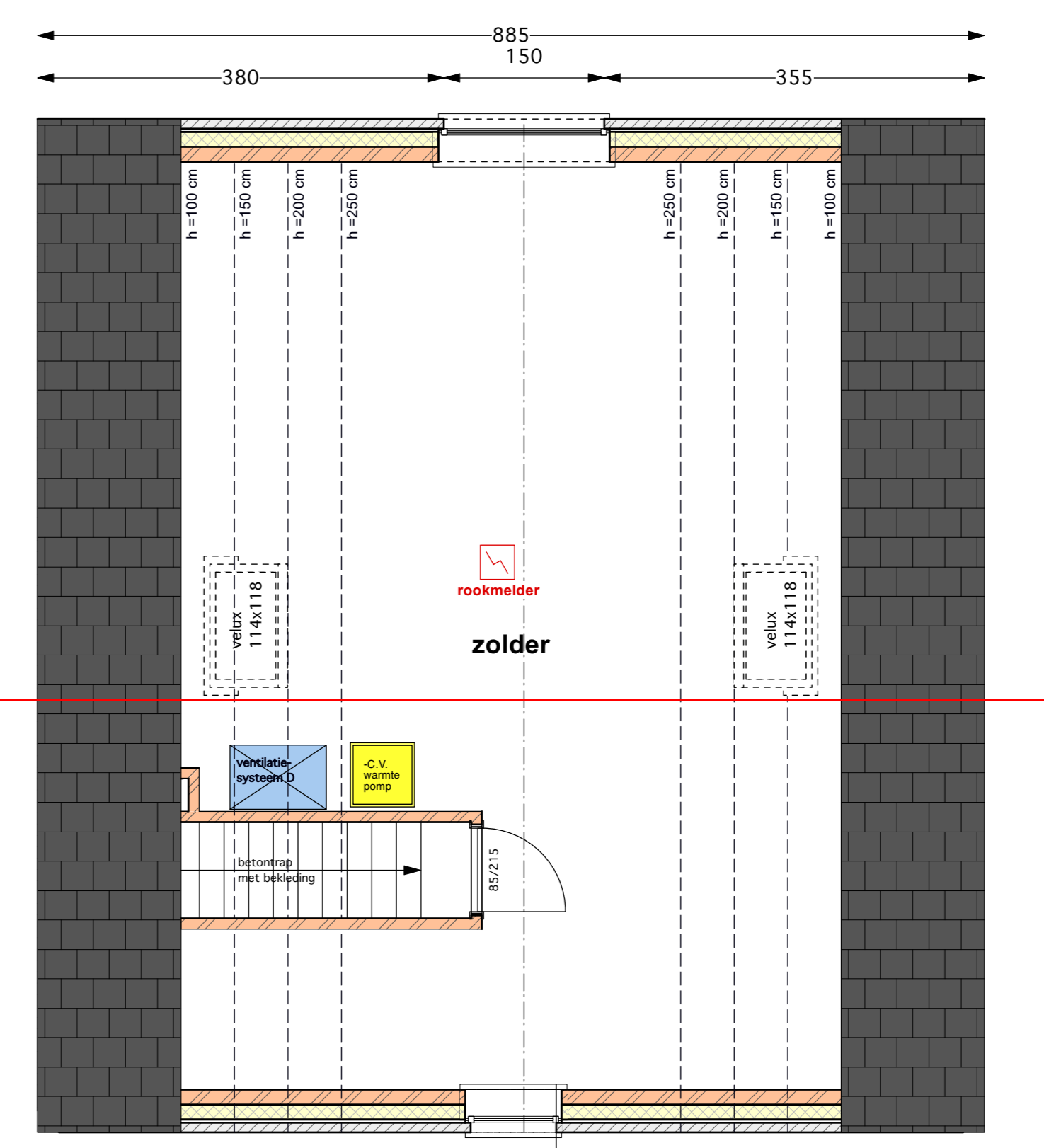

2° verdieping schaal 1/50

NP Niek Printemps Architect

PROJECT : Bouwen van een ééngesinswoning.

PROVINCIE : Visams Brabant
 STAD : 3200 Aarschoot
 LIGGING : Liersesteenweg 103-102
 KADASTER : dhr. Jean Verhaegen - Mvr. Elise Nys voor akkoord :
 R.P.R. 07.03.03.333.35 R.R. 71.08.18-074.23 Liersesteenweg 200
 3130 Begijnendijk
 BOUWHEER : janverhaegen@hotmail.be de opdrachtgever
 0497 70 96 96
 ARCHITECT : Niek Printemps voor akkoord :
 Betskommissieweg 118 3130 Begijnendijk
 tel : 0473 89 05 60
 e-mail : niek.printemps@gmail.com de Architect

TEKENING : AANVRAAG OMGEVINGSVERGUNNING-PIV2
 SCHAALE : 1/50- 1/200
 OPMERKINGEN :

DOSSIERNR. : 25002
 PLAN : 001/001